

CATÁLOGO DE **TOROS** 2025

CARNE - LECHE
DOBLE PROPÓSITO
RAZAS CRIOLLAS



Empresa
Genética[®]
Especial
E.G.E Ltda

egenetica.co



SALVAVACAS

LA SOLUCIÓN PARA SUS VACAS PROBLEMA

Las pajillas “**SALVA VACAS**” son un producto desarrollado por Empresa Genética Especial desde hace más de 15 años como una alternativa para trabajar sobre aquellas vacas que han presentado dificultades para su preñez con el uso de semen convencional en repetidos intentos, también llamadas “**VACAS PROBLEMA**”. Para tal fin hemos escogido 3 toros (en algunos casos 4) de diferentes razas, que además de tener un mérito genético **IMPORTANTE**, su calidad de semen **DESTACADA Y CONCENTRACIONES SUPERIORES**.

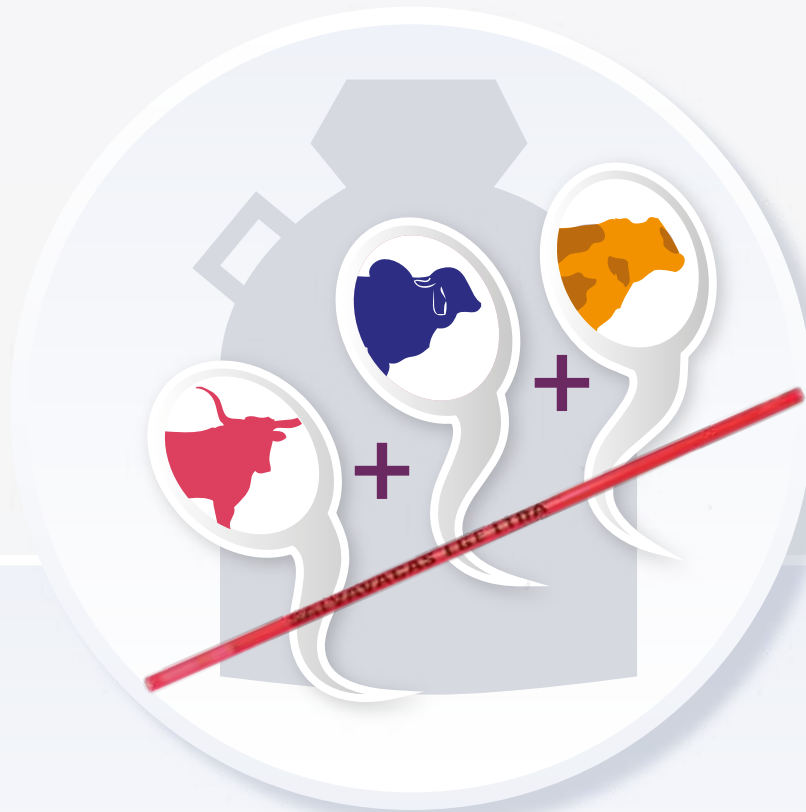

ESTAS PAJILLAS SON DE MAYOR FERTILIDAD POR:



Tiempos de capacitación diferentes para los espermatozoides de cada toro, lo cual expande en el tiempo las posibilidades de fecundación.



La mayor supervivencia del semen de ciertos toros a la congelación.



La fertilidad inherente de cada uno de los toros utilizados.



El valor genético destacado dentro de sus respectivas razas.



egenetica.co



ventas@egenetica.co



(601) 2142601



+57 310 2106362
+57 311 2295167
+57 3148716214



Carrera 14 No. 117 - 36
Bogotá D.C. - Colombia



@geneticaespecial



Empresa Genética Especial



@egeempresageneticaespecial



Al encontrar este símbolo podrá identificar el **CÓDIGO WEB** de cada reproductor, de esta manera al ingresar a nuestro sitio web **www.egenetica.co**, podrá digitarlo en el buscador y automáticamente se expondrá el perfil completo del animal (Fotos, videos, pedigrí, etc.).



TIPO LECHE

05

Ayrshire - Gyr - Gyr X Holstein - Jersey
Holstein Negro - Holstein Rojo
Pardo Suizo - Montbeliarde
Pie Rouge - Red Sindi



TIPO DOBLE PRÓPOSITO

45

Bon - Bom - Guzerat
Normando -
Simmental - Harton Del Valle



TIPO CARNE TAURUS

74

Brangus - Simbrah
Angus Negro - Angus Rojo
Blond D'Aquitaine - Wagyu - Akaushi
Braunvieh - Charolais - Hereford
Limousin - Senepol



TIPO CARNE CEBUINOS

125

Brahman Rojo - Brahman Gris - Nelore
Nelore Pintado.



S

SYNETICS

INRA 95

Una alternativa para producir mucha carne con base lechera.

La INRA 95 es una raza sintética creada, desarrollada y mejorada en Francia principalmente para el cruzamiento sobre base genética lechera; tan es así que su esquema de selección y sus índices genéticos se evalúan sobre los productos del cruce y no sobre la raza pura.

REPRESENTADOS
EN  POR:

Empresa
Genética[®]
Especial
E.G.E Itda



Terneras cruce de Inra 95 con vacas tipo leche.

TOROS TIPO LECHE



Ayrshire - Gyr - Gyr X Holstein
Holstein Negro - Holstein Rojo
Pardo Suizo - Montbeliarde
Jersey - Pie Rouge
Red Sindhi

S

SYNETICS

TIPO LECHE



PIE ROUGE



HOLSTEIN



HOLSTEIN ROJO



JERSEY



BROWN SWISS

SEMEN IMPORTADO

DISPONIBLE O POR ENCARGO

www.synetics.world

REPRESENTADOS EN  POR:

Empresa
Genética[®]
Especial
E.G.E Itda





EL CERRITO SANTON JB SAMIR

Nacimiento: 12/20/2010

Registro: MB 01 M-00054

Número: 425 O.I.

 MB001

SANTON JB

EL CERRITO NOBLEZA 2G

JORQUIN

NOUVEASTE

LUCILIUS

EL CERRITO HIGGINS PRINCE 1G



HERMANA



PADRE



TIPO LECHE

MONTBELIARDE

MB002



SANTA MARIA REDON ROMUS

Nacimiento: 06/30/2011
Registro: MB 01-M 00019
Número: 017

REDON

SANTA MARIA RALPH DONNA

ISANGRIN

LYSINE

RALPH

LUTECIA



TIPO LECHE

MONTBELIARDE

MB003



LIDER

Nacimiento: 04/19/2013
Registro: MB 01 M-0071
Número: 114

DEVIL JB

ACADEMIE

SOCRATE JB

OJOLI JB

SAVANTE



LA LORENA DECAF SUMMER RED

Nacimiento: 24/10/2020

Registro: CO-26156

Número: 2011



AYR009

KAMOURASKA DECAF ET

LORENA OLAFO ROGELIA

KILDARE JUPITER ET

KAMOURASKE PETERSLUND RUBY

LORENA SORBY OLAFO

LORENA O BROLIN ROCHI



EL REFUGIO VILJAR FRANCESCO

Nacimiento: 28/05/2022

Registro: 28507

Número: 167



VR KUUSELAN VIMUR VILJAR

EL REFUGIO LINNE LOLA

VR IDALA VALPAS VIMUR

ASMO LUCKYMPPI ET

ARBELUNDA LINNE SW

EL REFUGIO B JURIST LULU



EL TREBOL REYNOLDS FRANCHESCO
"ESTEBAN"

Nacimiento: 11/09/2023

Registro: 30849

Número: 1235-6

 **AYR011**

APLMYRA LOCHINVAR
REYNOLDS

EL TREBOL BIGSTAR
FRANCESCA

LIBBY'S LOCHINVAR US

PALMYRA BERKELY P RUTH ET

KAMOURASKA BIGSTAR ET

EL TREBOL PETERSLUND
FRANCINE



TIPO LECHE

AYRSHIRE



AYR007

EL TREBOL VIMPULA TALISMAN

Nacimiento: 04/05/2019

Registro: 25081

Número: 1597-5

KUUSELAN VALPAS VIMPULA

EL TRÉBOL DARWIN TORMENTA

SAMMATIN VALPAS

KUUSELAN UNILAULU ET

EL TREBOL BB KELOGG DARWIN ET

EL TRÉBOL T-BRUNO TURQUEZA ET



TIPO LECHE

HOLSTEIN ROJO



HR011

LA RINCONADA AMARET FARGO ROJO

Nacimiento: 20/10/2022

Registro: 750016434 AHC

Número: 582

KCKK AMARETTO RED ET

LA RINCONADA ARISTO
TOKIO ROJA

CYCLE MCGUCCI JORDU RED

MS APPLE ANARA RED ET

LUCK E ARISTOCRAT RED

LA RINCONADA SAVARD
TATUM ROJA



TIPO LECHE

HOLSTEIN ROJO



SANTANA TALENT BARON ROJO

Nacimiento: 07/6/2008

Registro: 750014506

HR007



LADINO PARK TALENT II

ILC MERCURIO SELENA ROJA

MAUGHLIN STORM ET

MARKWELL LEADER ROSE ET

ILC PAMELA MERCURIO ROOJO

ILC RUBENS SERENA ROJA ET



TIPO LECHE

HOLSTEIN ROJO



JB LAREDO SUGAR - ROJO

Nacimiento: 31/01/2000

Registro: 750013405 AHC

Número: JB003

HR008



CHAPEL BANK LAREDO RED

ELM PARK SWEETIE PIE RED

WEATHERVU HARRY ET

CHAPEL BANK INSP LYN RED ET

ELM PARK LENARDO RED ET

LADYS MANOR SUGAR PIE RED



TIPO LECHE

HOLSTEIN ROJO



ELM PARK MARATHON RED

Nacimiento: 11/9/2000

Registro: 750014025

Número: 392

HR002



STBVQ RUBENS ET

ELM PARK MOSELLE RED ET

DUREGAL ASTRE STARBUCK ET

HANOVERHILL STAR ROYAL ET

KINGLEA LEADER

ELM PARK MONTANA ET



TIPO LECHE

HOLSTEIN ROJO



COLGANADOS ADVE JOCKEY ROJO

Nacimiento: 01/09/2013

Registro: 750015131 AHC

Número: 362

HR003



KHW KITE ADVENT RED ET

SCENIC EDGE JOYFUL RED ET

MARKWELL KITE ET

KAMPS HALLOW ALTITUDE ET

PURSUIT SEPTEMBER STORM ET

HOWARD HOME RMK JENA RED ET



**LA RINCONADA RAGE
KHALIFA ROJO**

Nacimiento: 02/09/2019

Registro: 750015880

Número: 477

 **HR009**

RI-VAL RED REGER RED ET

RINCONADA APPLE
CR TALLULAH

PINE TREE RELIEF P

RI VAL RE OBSRVR SALSA ET

GLORY ROAD M APPLE CRISP ET

LA RINCONADA SANCHEZ NATASHA



TIPO LECHE

HOLSTEIN ROJO



COECHEA MARATHON JALISCO ROJO

Nacimiento: 01/21/2006

Registro: 750014071

HR004



ELM PARK MARATHON RED

COECHEA ELECTROD
JALAPEÑA ROJA

STBVQ RUBENS ET

ELM PARK MOSELLE RED ET

RUANN ELECTRODE 7204 RED ET

COECHA SOLITARIO JACERINA



TIPO LECHE

HOLSTEIN ROJO



LUTECIA ADVENT EL VITI ROJO

Nacimiento: 25/06/2008

Registro: 128460878 USA

Número: 0315

HR005



KHW KITE ADVENT RED-T

LUTECIA SABRE GRANATE ROJA

MARKWELL KITE ET

KAMPS HOLLOW ALTITUDE ET

BRIAR FACTOR SABRE RED ET

LUTECIA FACTOR CIRUELA ROJA



TIPO **LECHE**

HOLSTEIN ROJO



COLGANADOS PILOTO ROJO

Nacimiento: 30/01/2022
Registro: 750016336 AHC
Número: 2206



HR010

MR D APPLE DIAMOND BACK

COLGANADOS APPLE PARIS ET

VAL BISSON DOORMAN ET

MS DELICIOUS APLE RED ET

WOODCREST KING DOC

**COLGANADOS APPL PASION
ROJA ET**



TIPO LECHE

HOLSTEIN NEGRO



BETANIA SKAGVALE JERONIMO

Nacimiento: 11/09/1999

Registro: 750014031

HN001



SKAGVALE ELIES PRIDE

SKAGVALE PREFERRED T GAY

SKAGVALE EMPHASIS ET

SKAGVALE COUNTRY ELIE GAY

SKAGVALE EMPHASIS ET

SKAGVALE COUNTRY ELIE GAY



TIPO LECHE

HOLSTEIN NEGRO



COLGANADOS DESTRY AVIADOR

Nacimiento: 10/08/2013

HN002



SCIENTIFIC DESTRY-ET

KHW REGIMENT APPLE
A1-RET-ET-VG-87-2YR

BRAEDALE GOLDWYN

SCIENTIFIC DEBUTANTE ET

CARROUSEL REGIMENT RED ET

HANPS HOLLOW ALTITUDE ET



TIPO LECHE

HOLSTEIN NEGRO



FARNEAR REFEREE

Nacimiento: 13/09/2014
Registro: HO840003010353134
Número: 54387-ET

HN003

MOGUL REFLECTOR

MS KOENEN NUMEROUNO 5835

AMIGHETTI NUMERO UNO ET

GBM OBSERVER 4905 ET

DE SU OBSERVER ET

GBM SHOTTLE AFRICA



TIPO LECHE

HOLSTEIN NEGRO



JB ASTRE JUNO

Nacimiento: 03/2/2001
Registro: 750013645
Número: 0104

HN004

OUREGAL ASTRE STARDUCK

STOOKEY EM PARK JUL ET

HANOVEROELL STARWUCK

OUREGAL RIVALTY VALIANT -ET

TOMAR BLACKSTARET

MILLONARE THREAT SENNIFER



TIPO LECHE

HOLSTEIN NEGRO



PUEBLO VIEJO SKAGV PROMETEO

Nacimiento: 01/26/2004

Registro: 750014032

Número: 355

HN005



DROWDALE SIR CHRISTOPHER

SKAGVALE COUNTRY ELIE GAY

ICEAL FURY REFLECTOR

GREEN ELMS ECHO CHRISTINA

SKAGVEL COUNTRYMAN ET

SKAGVELE ELIE GAY ET



TIPO LECHE

HOLSTEIN NEGRO



V.M.V. DAMION FORTACHON

Nacimiento: 01/01/2014

Registro: 750015189 AHC

Número: 363

HN006



ERBACRES DAMION

V.M.V. ATLANTIC FABULA FANNY

MAPLE DOWNS IGW ATLANTIC ET

VMV DUNDEE FABULOSA FABULA

REGANCREST ELTON DURHAM ET

REGANCREST ENCORE DALHIA ET



TIPO **LECHE**

PARDO SUIZO



EL VERGEL SILVER SONNY

Nacimiento: 02/07/2020

Registro: 15841

Número: HV 4839



LA RAINBOW SWEET SILVER ET

EL VERGEL RICHARD SIRENA

READS DRIVER KANNON TM

LA RAINBOW SWEET SILK

JO-DEE NEMO RICHARD ET

EL CARRIZAL CARTER SHANIA



TIPO LECHE

PARDO SUIZO



TOP ACRES BANKER PARNELL

Nacimiento: 07/06/2002

Registro: 13575

Número: TA39

PS003



BLESSING AYTOLA BANKER

TOP ACRES PRE PARA

TOWPATH TELSTAR AYTOLA ET

BLESSING SENSATION BRIA

BETTA VUE EMORY PRELUDE ET

TOP ACRES JWAY PARASOL ET



TIPO LECHE

PARDO SUIZO



SAN JORGE RICHARD CLEOFAS

Nacimiento: 03/01/2019

Registro: 15734

Número: 1566

PS004



JO DEE NEMO RICHARD ET

CARRIZAL SAN JORGE
WONDERMENT CLEMENT ET

JO DEE PRELUDE NEMO ET

JO DEE ENSIGN ROSEBUD

TOP ACRES C WONDERMENT ET

EL CARRIZAL ENSING CLARA



TIPO LECHE

PARDO SUIZO



EL VERGEL CADENCE HADLEY

Nacimiento: 03/07/2016

Registro: 15314

Número: HV 4532

PS005



SHILOH BROOKINGS CADENCE ET

EL VERGEL VIGOR HISTORIA ET

RNR PAYOFF BROOKINGGS ET

SUN MADE SD WONDER BUFFY ET

SUN MADE VIGOR ET

EL VERGEL JETWAY HISTORIA



TIPO LECHE

PARDO SUIZO



LOS ALPES RICHARD RAMAZZOTTI

Nacimiento: 25/08/2020

Registro: 15862

Número: 475

PS007



JO-DEE NEMO RICHARD ET

LOS ALPES CADENCE ROSARIO

JO-DEE PRELUDE NEMO ET

JO-DEE ENSIGN ROSEBUD

SHILON BROOKINGS CADENCE ET

LAS AGUAS VIGOR RAFAELA



TIPO LECHE

JERSEY



ALBANIA BOMBER MYM

Nacimiento: 12/10/2004

Registro: 0989

Número: 101

JR001



ROCK MAPLE BROOK MONTANA

ALBANIA SHERWOOD SHIRLE

MOLLY BROOK BRASS MAJOR

ROCK MAPLE SOONER

DJF SHERWOOD

ALBANIA MIRO COMA



TIPO CARNE

JERSEY



ALBANIA DELUXE MISTER D

Nacimiento: 01/09/2004

Registro: MJE1000949

Número: OID AL 100

JR002



ELLIOTTS DELUXE

ALBANIA TRADER TIA

ABUELO

ABUELA

ABUELO

ABUELA



TIPO LECHE

JERSEY



JW MANNIX TARTUFO 0238

Nacimiento: 05/06/2002

Registro: 0835

Número: 0238

JR003



ROCK MAPPLE BROOK MANNIX

HB BERNIE FLORENCIA

ABUELO

ABUELA

ABUELO

ABUELA



TIPO CARNE

JERSEY



RAPID BAY CENTURION BECCO

Nacimiento: 18/08/2009

Registro: 000

Número: 1262

JR005



SOONER CENTURION ET

RAPID BAY WHISTLING BELLE ET

SOLDIERBOY BOOMER SOONER OF CJ

MAGIC KAVA KAY GLOVER

BONNYBURN ALI WHISTLER

DUNCAN BELLE



TIPO LECHE

JERSEY



RAPID BAY RESS JORDIE J IMPERIAL

Nacimiento: 07/23/2008

Registro: 1147

Número: OID1

JR008



RAPID BAY RESSURECTIO

RAPID BAY WHISTLERSN JORDIENET

HOLLYLANE RENAISSANCE

DUNCAN BELLE

BONNYBURN ALI WHISTLER

GIPRAT BELLES JONQUIL. ET



TIPO CARNE

JERSEY



SC MAUI BARRABAS

Nacimiento: 11/08/2016

Registro: 1861

Número: OID SC 037

JR009



AHLEM VALENTINO MAUI

SC GUAPO BONITA 907

ALL LYNNS LOUIE VALENTINO ET

AHLEM HEADLINE MAID

YELLOW BRIAR HEARHS GUAPO

SC REBEL TIFFANY



TIPO LECHE

JERSEY



Ana K

ARETHUSA OLIVER-P VENANCIO-TE

Nacimiento: 03/11/2019

Registro: P2245

Número: OI RO 047

DUTCH HOLLOW OLIVER-P

ARETHUSA PREMIER VERA

ALL LYNNS LUIE VALENTINO ET

DUTCH HOLLOW MIK OLIVE P

HAWARDEN IMPULS PREMIER

ARETHUSA TEQUILA VANNA

JR010



TIPO CARNE

JERSEY



ALBANIA OLIVER P BRONSON

Nacimiento: 05/11/2021

Registro: 2289

Número: 177

DUTCH HOLLOW OLIVER P.

ALBANIA PFEMIER AL

ALL LYNNS LUIE VALENTINO ET

DUTCH HOLLOW MIK OLIVE P

HAWARDEN IMPULS PREMIER

ALBANIA CONNECTION AL 1178

JR011





TIPO LECHE

PATIANO



PAT002

PATIANO BOCADILLO

Nacimiento: 05/10/2016

PATIANO BANANO

LEGAL 342
(Jersey Pura)



TIPO CARNE

PATIANO



PAT003

PATIANO GUINEO DERRICK 017

Nacimiento: 31/08/2020

DERRICK

ALBANIA 314



TIPO **LECHE**

HARTON DEL VALLE



PROCAMPO PRECURSOR 1413

Nacimiento: 03/10/2014

Registro: HDV-024297

Número: 1413

 **HDV002**

EL TRAPICHE 001

PROCAMPO 2703

EL TRAPICHE 100

EL TRAPICHE 2014

EL TRAPICHE 2058

EL TRAPICHE 2008





PROCAMPO TRIBUNO 1501

Nacimiento: 05/01/2015

Registro: HDV-022125

Número: 1501

 **HDV003**



EL TRAPICHE 001

PROCAMPO 2815

EL TRAPICHE 100

EL TRAPICHE 2014

EL TRAPICHE 2057

EL TRAPICHE 2030



TIPO **LECHE**

RED SINDHI



CUMARIBO NOWALLY 142/22 T.E.

Nacimiento: 07/04/2022

Registro: MRSI000267

Número: 142/22

 **RS002**

URANO DA ESTIVA

DANILA FIV AJC

XISTO D

PLUMA TE DA ESTIVA

SUSPIRO E

PAOLA FIV DA ESTIVA



TIPO **LECHE**

RED SINDHI



AG PROGRESO GENUINO T.E.

Nacimiento: 28/04/2020

Registro: MRSI000026

Número: 098/20



GUERREIRO AJCF

GRISELDA FIV AJCF

UNIVALE FIV DA STIVA

QUIMERA DA ESTIVA

TOPAZIO DA ESTIVA

ATENAS FIV AJCF





TIPO LECHE

GYR

GYR001



2P 8/487/8 LAMICIO

Nacimiento: 11/09/1998

Registro: 539

Número: B/487/8

LAMPEJO DE BRASILIA

2P B316/5

RAJASTAN DE BRAS

GUARDIA DE BRAS

LEMA TE DE BRASILIA

JUSTICIA T.E. DE BRAS



TIPO LECHE

GYR

GYR004



EL EMPEDRADO RODIZIO

Nacimiento: 03/15/2008

Registro: 008618

Número: 792/8

RADAR DOS POCOES

OFERTA BRASILIA

DEGAS A/324

JALAM DA ZEBULANDIA

CAJU DE BRASILIA

JAPONA BRASILIA



TIPO LECHE

GYR

GYR006



JCG LA MARIA RAHIM

Nacimiento: 07/10/2008

Registro: 1012849

Número: 192/78

ESANHO TE KUBER

LA MARIA FLOREANA

BENFEITRO RAPOSO DA CAL

FB. NEFRITA

C.A. SANSAO

QUITILA DA CAL



TIPO LECHE

GYR

GYR008



TAPUCA BENITO

Nacimiento: 14/03/2008

Registro: MGY008487

Número: 06/8

BENFEITOR RAPOSO DA CAL

C.A. RELIQUIA

RAPOSO DA CAL

UNIDADE

C.A. PALADINO IN

C.A. INDOCHINA



TIPO LECHE

GYR



GYR009

HDV RADAR BENGALA RITMO TE

Nacimiento: 17/06/2013

Registro: MGY020708

Número: 52/3

RADAR DOS POCOES

HDV BENEITOR BENGALA

DEGAS

JALAM DA ZEBULANDIA

BENFEITOR RAPOSO DA CAL

CASANARE CAJU KAREN



TIPO LECHE

GYR



GYR010

EL TESORO HUBLLOT

Nacimiento: 22/06/2013

Registro: MGY021062

Número: 687/3

HABIL FIV F. MUTUM

JDJ NUEZ TE

CA SANSAO

DENGOSA TE F. MUTUM

NOBRE TE DA CAL

V.V. OLHADINA 101



TIPO LECHE

GYR

GYR011



EL TESORO CV NARANJAL 304/7 TN1 "CLON"

Nacimiento: 15/03/2007

Registro: 005930

Número: 304/7

C.A. SANSAO

EL VERGEL 501/4

C.A. EVEREST

C.A. HEURECA

BEFEITOR RAPOSO DA CAL

BEATRIZ DE LAS CAMELIAS TE



TIPO LECHE

GYR

GYR012



TASMANIA GABINETE 017/4 TE

Nacimiento: 02/05/2014

Registro: MGY023753

Número: 017/4

GABINETE SILVANIA /946

EL EMPEDRADO NOELIA

DOM TE SILVANIA

AMETISTA DA SILVANIA

NOBRE TE DA CAL

EMPEDRADO FARRA TE



HDV. RADAR BENGALA RIVAL TE

Nacimiento: 17/06/2013

Registro: MGY020709

Número: 53/3

 GYR013

RADAR DOS POCOES

HDV BENFEITOR BENGALA

DEGAS

JALAM DA ZEBUNDIA

BENFEITOR RAPOSO

CASANARE CAJU KAREN





ALABAMA FS SCANDAL T.E.

Nacimiento: 02/09/2016

Registro: MGY037045

Número: 310/6

GYR014

FARDO FIV F. MUTUM

EL TESORO TOLA T.E.

RADAR DOS POCOES

DENGOSA TE

TEATRO DA SILVANIA

EMPATIA TE



HERMANA



PADRE



TIPO LECHE

GYR



GYR016

EL TESORO FARIAS

Nacimiento: 29/09/201

Registro: MGY022182

Número: 715/3

FARDO FIV F. MUTUM

EL TESORO TOLA T.E.

RADAR DOS POCOES

DENGOSA TE F. MUTUM

TEATRO DA SILVANIA

EMPATIA TE F. MUTUM



TIPO LECHE

GYR



GYR018

ALABAMA FS BARRY T.E.

Nacimiento: 01/04/2017

Registro: MGY038744

Número: 331/7

GABINETE SILVANIA

ECOVERDE FANTASIA

DOM TE SILVANIA

AMETISTA DA SILVANIA

FARDO FIV F. MUTUM

LA GAFA SAMARIA 508/17



CANTALAGUA SERGIO TE 571/66

Nacimiento: 12/05/2017

Registro: MGY037090

Número: 571/66



C.A. SANSAO

AP DAMIANA BEMFEITOR TE

C.A. EVEREST

C.A. HEURECA

BENFEITOR RASPOSO DA CAL

DARNI DAB





VIA LACTEA BRADLEY

Nacimiento: 24/02/2021

Registro: MGY064200

Número: 023/11

 GYR020

LUSITANO DO BASA

VIA LACTEA BEVERLY T.E.

SUPRA-SUMO DE BRASILIA

IBIUNA FIV DE BRAS.

GENGIS KHAN DE BRASILIA

HERDEIRA FIV DO BASA





TIPO LECHE

GYR

GYR021



MAGO NILO

Nacimiento: 19/01/2020

Registro: MGY059558

Número: 733/10

JAGUAR DO GAVIAO

TASMANIA KAMILA 051/5

S.C. UACAI JAGUAR

UMIDADE

KALIKA FIV VILA RICA

V.V. ELSA



TIPO LECHE

GYR

GYR023



EL TESORO GEMINIS

Nacimiento: 21/05/2020

Registro: MGY058924

Número: 823/0

GENGIS KHAN DE BRASILIA

EL TESORO GRANADA T.E.

C.A. SANSAO

SETIBA DE BRASILIA

GABINETE SILVANIA

JDJ RAMONA TE



EL TESORO FARAON

Nacimiento: 20/12/2019

Registro: MGY054756

Número: 751/9



EL TESORO FARIAS 715/3

EL TESORO SATIRA T.E. 118/5

FARDO FIV F. MUTUM

EL TESORO TOLA TE

C.A. SANSAO

UMR RECREO MAFALDA



TIPO **LECHE**

GYR HOLSTEIN



METEORO (1/2 HOLSTEIN – 1/2 GYR)

Ideal para cruce con vacas 3/4 Holstein y obtener Girolando. **MUY LECHERO**

 **GH003**

GOLDWYN

LOS PAISAS MELODIA T.E

TOROS TIPO **DOBLE** **PRÓPOSITO**



Bon - Bom - Guzerat
Normando - Red Sindhi
Simmental - Harton Del Valle

S

SYNETICS

TIPO
DOBLE
PRÓPOSITO



ABONDANCE



NORMANDE



TARENDAISE

SEMEN IMPORTADO

DISPONIBLE O POR ENCARGO

www.synetics.world

REPRESENTADOS EN  POR:

Empresa
Genética[®]
Especial
E.G.E Itda





BOHEMIA GAVION 302

Nacimiento: 24/01/2017

Registro: BON 017094

Número: 302

 **BON013**

BOHEMIA 242

AZUFRAL 054

AZUFRAL 022

BON 004840

BOHEMIA 623

BON 004366



MADRE



PADRE



TIPO DOBLE
PROPOSITO

BON

BON019



LA CASCADA BALIN

Nacimiento: 13/07/2019

Registro: BON 026008

Número: 511-9

LA CASCADA 331

HACIENDA LA CASCADA 216

LA CASCADA 5

LA CASCADA 04-6

LA CASCADA 19

LA CASCADA 134



TIPO DOBLE
PROPOSITO

BON

BON003



BOHEMIA AZULILLO 255

Nacimiento: 02/11/2012

Registro: BON-010585

Número: 225

BOHEMIA 214

NOHEMIA 623

BOHEMIA 169

PROVIDENCIA 22B

ICA LYON 00759

LA ZUISA 163



TIPO DOBLE
PROPOSITO

BON

BON005



HATOVIEJO 322

Nacimiento: 28/07/2004

Registro: 004616

Número: 322/136

HATOVIEJO 136

HATOVIEJO 601

HATOVIEJO PASCUAL 426

HATOVIEJO 364

HATOVIEJO EL PIBE 237

HATOVIEJO 336 DEN



TIPO DOBLE
PROPOSITO

BON

BON011



LA SALLE BALTAZAR 701/17

Nacimiento: 20/07/2017

Registro: BON 016421

Número: 701-17

RB ROQUE 101-1

CORPOICA 006-11

ICA LYON 00759

LAPORTADA LUPE 121



LA CASCADA 331 - BOLONCHO

Nacimiento: 08/02/2016

Registro: BON-015132

Número: 331

 **BON017**

LA CASCADA - 5

LA CASCADA 04-6

LA CASCADA 39

LA CASCADA 31





TIPO DOBLE
PROPOSITO

BON

BON015



LA SALLE 050 BRUNO

Nacimiento: 06/12/2018

Registro: BON-018070

Número: 1201/18

PARACAIMA FORTACHO T.E.

LA SALLE 50-010

HATOVIEJO REYSOL

LA CASCADA



TIPO DOBLE
PROPOSITO

BON

BON016



HATOVIEJO TIMOTEO M534-19

Nacimiento: 27/07/2019

Registro: BON-019124

Número: 534-19

HATOVIEJO ROCCO

HATOVIEJO ROSITA

HATOVIEJO FINO B104-4

HATOVIEJO C-802

HATOVIEJO REYSOL T375

HATOVIEJO V-289



LACASCADA 627-2 - "El Bonito"

Nacimiento: 23/07/2022

Registro: BON-026841

Número: 627-2

 **BON018**

LACASCADA 485-9

LACASCADA 2342-2

LA CASCADA 331

HACIENDA LACASCADA 192

LA CASCADA 39

LA CASCADA 061-6





TIPO DOBLE
PROPOSITO

NORMANDO

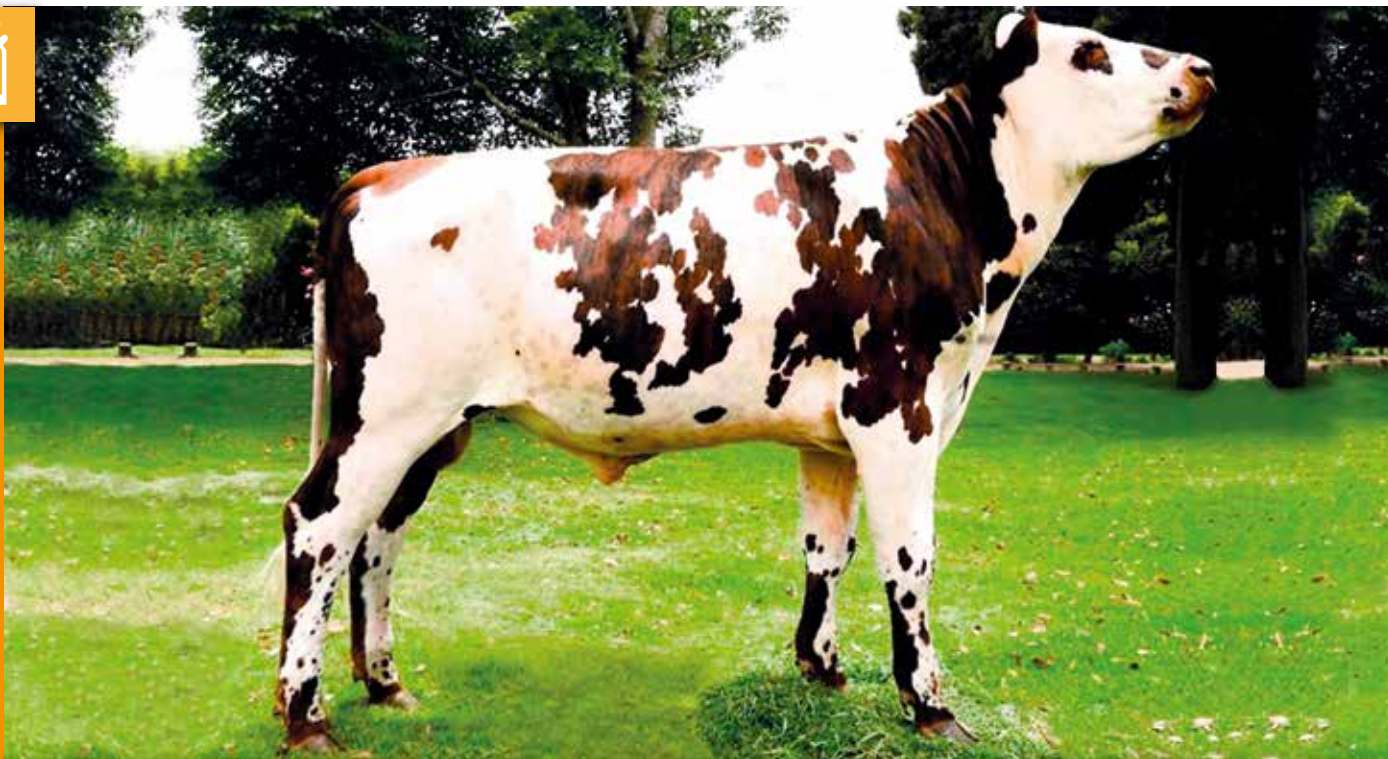

NM006

MANOLO

Nacimiento: 31/07/2016

Registro: 1607023

Número: 6-59

HOLEN NOZ

AVELLANEDA

BANANIA

FEST-NOZ

AUCKLAND

CATAMARCA



TIPO DOBLE
PROPOSITO

NORMANDO



NM007

MAGNETIC

Nacimiento: 01/08/2016

Registro: 1608022

Número: 202

HAMMER ISY

NTE. MARILUZ

ARNICA

CRISTALINE

NAYOLO

MONIQUE



TIPO DOBLE
PROPOSITO

NORMANDO



NECIO

Nacimiento: 05/09/2017

Registro: 1709038

NM009



IRONVILLE

ERMITA

GAMERO

GENTALE

ATOME

ENCANTADA



TIPO DOBLE
PROPOSITO

NORMANDO



NARCISO

Nacimiento: 24/05/2017

Registro: 1705016

Número: 0

NM010



INFERNO

KAFIR

ATOME

GELEE

UVRAY

LIMONERA



TIPO DOBLE PRÓPOSITO

NORMANDO



RELOCO

Nacimiento: 06/06/2020

Registro: 06/06/2020

Número: 3753-0

 NM011



LOCO

IRYNA

IBERNATUS

HELIUM

UVRAY

NEREIDA



PINOT NOIR

Nacimiento: 31/07/2019

Registro: 1907010

Número: 244

 NM012

LOS ANGELES

MANDARINE

HOLEN NOZ

FOUGERE

ATOME

MABEL



MADRE



TIPO DOBLE PRÓPOSITO

NORMANDO



RETAMO

Nacimiento: 12/08/2020

Registro: 2008052

Número: 470

 NM013

MONTOYA

ESPUELA

EOLONNE

HOLLANDE

STUDIO

ENCANTADA





EP E/165/0 JAVAI

Nacimiento: 02/04/2000

Registro: 1552

Número: E/165/0

 **GZ001**

AFETO JP

FELINA JF

IMPERIAL JA

NOSTIA JP

XIRO RF

XELENASIA FJ





TIPO DOBLE PRÓPOSITO

GUZERAT



**FUNDADORES FACHO TE RF
"Faraon"**

Nacimiento: 03/17/2000

Registro: 1589

Número: 615/3-0

 **GZ003**



FACHO TE RF

FUNDADORA
BARBANTE JPB 312

GENTIL 1561

TABA RF

BARBANTE J.F

MONTENEGRO FARAO



SJ BEDOUTH JUANO T.E 369/D/1

Nacimiento: 27/12/2011

Registro: MGZ010354

Número: 319/D/1

 **GZ004**

ANJOS

FUNDADORES FACHO TERF

FUA S

PLATINA TE S

FACHO TE RF

FUNDADORES BARBANTE JP





CCL TE ADRIANO 667-05

Nacimiento: 31/10/2015

Registro: MGZ014895

Número: 667-05



ABAETE S

CCL OLIVA T.E.

GALILEU S

BURARA S

OLEO TE TABOQUINHA TABO

ZORRILLOS TRADICION 525/4



GOD NAPOLES T.E.

Nacimiento: 23/04/2020

Registro: MGZ021985

Número: 001/0

GZ006

NAPOLE TE JF

GOLOKA YALITZA

CRAVO PEAC

NUVEM JF

AGUAS PRIETAS MESIAS

CTELCA JEREMIADA PLEBEU FIV



MADRE



TIPO DOBLE PRÓPOSITO

NORMANDO



CCL BALDOR T.E.

Nacimiento: 31/05/2021

Registro: MGZ023346

Número: 1607/51



BEIJIM S

CCL SIBILA T.E.

MARACANA S

MADEIRA TE S

SERIDO JA

HDV ANARQUIA TE





TIPO DOBLE
PROPOSITO

SIMMENTAL



SM002

BHR IMPRESSIVE L510E

Nacimiento: 01/24/2001

Registro: 2.124.619

Número: 510

BHR ZULU

KUH LISSY

DAN JACO BENZ 78

CONGOSIM SUSI

ZAX

LILLI



TIPO DOBLE
PROPOSITO

SIMMENTAL



SM003

GA BENITIN

Nacimiento: 25/01/2011

Registro: 14804

Número: 42-11

GA OTTO TE

GA MICAELA TE

RUMBA

HEDA

HUMD

BEA



TIPO DOBLE
PROPOSITO

SIMMENTAL



SM004

GA HORO HEIZ

Nacimiento: 22/01/2012

Registro: 17616

Número: 56-12

HORO

GA REINA TEE

HOSTRESS

NICOLA

BOSPOR

ANTONIA



TIPO DOBLE
PROPOSITO

SIMMENTAL



SM005

JYS JUAN MARTIN 0063

Nacimiento: 02/2/2013

Registro: 0063

Número: COL20728

DON JUAN

INGE

DMSAL

GLOCKE

MORROR

350



TIPO DOBLE
PROPOSITO

SIMMENTAL



SM006

LA FRAGUITA LUCAS LF 13-24

Nacimiento: 02/18/2014

Registro: 01-22656

Número: 13-24

GS MEXICAN

LA BERRAQUERA MELISA T.E.

MANITOBA

VICKI

ELSASS

LA BERRAQUERA MANUELA T.E.



TIPO DOBLE
PROPOSITO

SIMMENTAL



SM007

LA TRINIDAD SAMANTA RUMBA SIMON

Nacimiento: 14/05/2005

Registro: 01-6445

Número: 156

RUMBA

ALI HADRIAN SAMANTA

RALBO

STUTZI

HADRIAN

SILENCIO



TIPO DOBLE
PROPOSITO

SIMMENTAL



SM008

PEDRO HUMID TASMANIA

Nacimiento: 12/2/2011

Registro: 17040

Número: 1009

HUMID

LA JUANITA 958

HUMBERG

ANGELI

HULOCK

AGM ZIMBO 256



TIPO DOBLE
PROPOSITO

SIMMENTAL



SM009

RUMBA TRINIDAD SAMANTA SAMPRAS

Nacimiento: 09/03/2006

Registro: 01-8026

Número: 174

RUMBA

ALI HANDRIAN SAMANTA

RALBO

STUTZI

HADRIAN



SANTA FE WILLE WILLIAM 451

Nacimiento: 16/02/2013

Registro: COL20174

Número: 04

 SM010

WILLE

SANTA TERESITA BETANIA BETTY

WINNIPEG DE0934492505

LIESEL DE0811993149

BRASIL E165319/10

BETINA DE0934726497



HIJA



ABUELA



SANTA INES HULOCK KENZO

Nacimiento: 07/07/2009

Registro: 01-12082

Número: 191

SM011

HULOCK

SANTA INES

HUCKI

FABI

RUMBA

ALI DIONIS SAMANTA
SAMARA 150



PADRE



TIPO DOBLE
PROPOSITO

SIMMENTAL



SM013

SANTA TERESITA HIPPO HOMERO TE

Nacimiento: 02/13/2005

Registro: 01-7960

Número: 180/5

HIPPO

TESSI

HODACH

MORELLI

HORST

TONY



TIPO DOBLE
PROPOSITO

SIMMENTAL



SM016

POCHOLO DE LA CAROLINA 003-71 T.E.

Nacimiento: 03/07/2011

Registro: COL20099

Número: 003-71

STERO

CRY RUMBA CLEOPATRA T.E

STEGO

ALIA

RUMBA

ELC ZIEL MELODIA 02



TIPO DOBLE
PROPOSITO

SIMMENTAL



SM017

JYS CHARLIE 0123

Nacimiento: 27/3/2015

Registro: COL25841

Número: 0123

GS VOGT

JYS DIDIMUS JOSEFA 0024 TE

DIDMUS

LUZI



TIPO DOBLE
PROPOSITO

SIMMENTAL



SM018

EL MONTE AJEDREZ

Nacimiento: 26/08/2015

Registro: COL25820

Número: 97-85

HUMGOLD

EL MONTE SIMONA

HUMLANG

AFRIKA

MANUEL



TIPO DOBLE
PROPOSITO

SIMMENTAL



EL MONTE JULIO

Nacimiento: 18/07/2017

Registro: COL29170

Número: 113-77

SM019

EL MONTE DANDY HUMGOLD

EL MONTE FATIMA 85-24

HUMGOLD

EL MONTE SIMONA

HULOCK



TIPO DOBLE
PROPOSITO

SIMMENTAL



HS WATERBERG ROBERT 0194

Nacimiento: 03/062019/06/03

Registro: COL31869 R

Número: 0194

SM020

WATERBERG

JYS VOGT CAROLINA 0127

WINZER

ROMMI

GS VOGT



TASMANIA RENATO T.E.

Nacimiento: 06/09/2016

Registro: COL27864

Número: 1333



ROMARIO

BEATE

ROMEO

HILEGARD

MALEFIZ

BABSE

TOROS TIPO **CARNE** TAURUS



Brangus - Simbrah
Angus Negro - Angus Rojo
Blonde D'aquitain - Wagyu
Braunvieh - Charolais - Hereford
Limousin - Senepol - Akaushi

S

SYNETICS

TIPO CARNE



BLONDE D'AQUITAINE



CHAROLAISE



LIMOUSINE



BAZADAISE



PARTHENAIS



INRA 95



AUBRAC



GASCONNE



SEMEN IMPORTADO

DISPONIBLE O POR ENCARGO

www.synetics.world

REPRESENTADOS EN  POR:

Empresa
Genética[®]
Especial
E.G.E Itda





MASFINCA 6362 INFOCUS

Nacimiento: 22/11/2012

Registro: 38716

Número: 6362

 AN003

MYTTY IN FOCUS

G&G BRUSS TENIENTE

SAF FOCUS OF ER

MITTY COUNTESS 906

SANTA SERGIA TOMY RUBIO

AQM NEW DESIGN CIBELLA TE



PADRE



TIPO CARNE
TAURUS

ANGUS NEGRO



MUDELA 5A301

Nacimiento: 06/02/2015

Registro: 47038

Número: 5A301

AN005



SAV BRUISER 9164

MUDELA ITACA 36809

SAV DISMARCK 5682

SAV MIS BOBBIE 4177

BON VIEW NEW DESIGN 876

MUDELA AMAPOLA



TIPO CARNE
TAURUS

ANGUS NEGRO



MUDELA 6A388

Nacimiento: 20/06/2016

Registro: 50458

Número: 6A388

AN006



CONNEALY IMPRESSION

MUDELA MIRANDELA

CONVEALY REFLECTION

PEARL PATAMY OF COMANGA

GARDEN WAVE

MUDELA REPETA



TIPO CARNE
TAURUS

ANGUS ROJO



GUSTI 1246 ANUARIO G411

Registro: 756058

Toro argentino de buena longitud y musculatura.

GUSTI 670 SURAN 0316

GUSTI 411 CUP RED 119

AR001



TIPO CARNE
TAURUS

ANGUS ROJO



GUSTI 1346 RED LANDS GUS 669

Registro: 757033

Importado de Argentina

BADLANDSALL BEEF 114

GUSTI 669 HIHO RED 3

AR002





TIPO CARNE
TAURUS

ANGUS ROJO



GUSTI 716 QUEB RED 5586
Importado de Argentina.

TRES MARIAS 5839 QUEBRACHO

TRES MARIAS 5586 24 ATA

AR003



TIPO CARNE
TAURUS

ANGUS ROJO



SC KING POWER 324 TE

Nacimiento: 03/4/2004

Registro: 9839

Número: Ar 234 M

NEO SHO KING H122

WENDY 530

LCHMN SERVICEMAN 1026E

MS NEO-SHO KJAMES C492

LAE ICEBERG 1242

LH FANCY 348

AR004



TIPO CARNE
TAURUS

ANGUS ROJO



MARCAR SOBERBIO 756-107 / 15 E7

Nacimiento: 11/11/2017

Registro: 48611

Número: 756-107



GUE GLEN SUR CHILDE-T/E

CVR BABILONIA 15E7 TE

RUBETA 4444 QUEBRANTAD

GUE CLEN COCOCHA

LCC VAQUERO 1412J

FFR JEWWL'S PRINCESS



TIPO CARNE
TAURUS

BRANGUS



MG FARADAY 123/3

Nacimiento: 03/26/2006

Registro: 15836

Número: 123/35



HF FURY 211H

MG MS DESIGNER 602J

CCC FURY 36E

HF PRIDE 211

LH DESIGNER 102W9

XS MS PATHFINDER 602E1



HORIZONTES JEFE 525B

Nacimiento: 27/09/2014

Registro: 42468

Número: 525B

 BRA002

CHIEF OF INDIAN HILLS 23P68

HORIZONTES CANDELARIA

SVF HIGH PRIME 99K31

SALACOA PINE LASS 23D2

CADENCE OF BRINKS

MTG MS RICH ADVANCER 110E



PADRE



TIPO CARNE
TAURUS

BRANGUS



ESPAÑA 060 FIV

Nacimiento: 15/08/2019

Registro: 53009

Número: 060

 BRA004



PADRE

GUASUNCHOS 5463
PICANTE 6061 TE

ESPAÑA 459

GUASUNCHOS 3933

TRES CRUCES DON CIRIACO

SAN ALEJO 6985

MISS SAMAN 051-1



LA MARINA RAGNA FIV

Nacimiento: 16/09/2021

Registro: 56823

Número: 914-41

 **BRA005**

LATISANA BRG 16
HEMINGWAY TE

LA MARINA DIGNA

CACTUS 1897 BEST SELLER MILONGA

RANCHO 8640

TRES CRUCES CARDENAL 3446

TIYABA MUÑECA TE





ESPAÑA 125

Nacimiento: 30/06/2020

Registro: 54272

Número: 125

 BRA006

RANCHO 1154-T/E

ESPAÑA CENCERRO 162-3

GUASUNCHOS 125 TE

RANCHO 6744

SANALEJO C3009Z CENCERRO

MISS SAMAN 162-3





LA VICTORIA - SALVADOR 555-21

Nacimiento: 29/01/2021

Registro: 55999

Número: 555-21

 **BRA007**

LUQUENSE 153
CAMBIAZO T/E

EL TRIANGULO TX
BARQUERA 336-18

GUASUNCHOS 3933

GUASUNCHOS 2494

MR BLACO KOMMANDER 587A3

BELLAVISTA LC CENTELLA TE





TIPO CARNE
TAURUS

BLONDE D' AQUITAINE



BELLAVISTA LASSIO 104/1

Nacimiento: 06/10/2011

Registro: B0060

Número: 104-1

ULLOTI

CARLOTA

LEPRINCE

RUMBA

RELAX

RITA

BA001



TIPO CARNE
TAURUS

BLONDE D' AQUITAINE



AQ HELIOS B007 TE

Nacimiento: 06/07/2012

Registro: B0121

Número: 007

CALIFORNIA

BIZARD

RUBIO

URRUNA

SERIEN

PAOLA

BA002



TIPO CARNE
TAURUS

BLONDE D' AQUITAINE



AQ HOMERO B006 TE

Nacimiento: 05/28/2012

Registro: B0127

Número: 006

BA003



ULTRA

DANOMARIA

PAPILLON

IRLANDE

RINGOT

VIVIEN



TIPO CARNE
TAURUS

BLONDED' AQUITAINE



AQ HALCON B009 TE

Nacimiento: 06/09/2012

Registro: B0123

Número: 009

BA004



CALIFORNIA

BIZARD

RUBIO

URRUNA

SERIEN

PAOLA



TIPO CARNE
TAURUS

BLONDE D' AQUITAINE



BA005

CHALO 708/7

Nacimiento: 02/28/2007

Registro: 1607035203

Número: 708/7

EVERESTE

CHEMILLE DA SANTA MARGARITA

MARS

ROSALIE

ELEPHANT

NANETE POI GHN



TIPO CARNE
TAURUS

BLONDED' AQUITAINE



BA006

LUCIO 706/7

Nacimiento: 02/26/2007

Registro: 1507035202

Número: 706/7

BA-CRACK

EVORA DA QUINTA DA FIGUEIRA

MARS

ROSALIE

EVOE

BM 062 DA SERTANEJA



TIPO CARNE
TAURUS

BLONDE D' AQUITAINE



VISTA HERMOSA IMPERIAL 1101/3

Nacimiento: 11/01/2013

Registro: B0188

Número: 1101-13

BA008



TOPAKI

VISTA HERMOSA BELLA

OKAPI

ODYSSEY

IHOLDY

LOS GUAYABOS CLEMA 737-7



TIPO CARNE
TAURUS

BLONDE D' AQUITAINE



ZIZU 001 TE

Nacimiento: 02/23/2007

Registro: 1407035201

Número: 001

BA009



EVERESTE

ALOE DA QUINTA FIGUEIRA

MARS

ROSALIE

TONNERRE

VALENTINE



EMPERADOR SERRO AS 181

Nacimiento: 11/17/2007

Registro: LCM 001669

Número: AS 181 A

 LM001

MAS DU CLO

SERRO AFRODITA

BAMBINO

COSETTE

DAUPHIN

SERRO CLETA AGS 111S



HERMANOS PATERNOS



D.F. EUPHRACIO

Nacimiento: 20/12/2019

Registro: LCM 004310

Número: 1

 **LM003**

EUPHRATE FR

PAULA DE STA ISABEL

USKADAR

TOUTOUNE

PATOCLE

FANNIA DE VILLA LAURA



PADRE



TIPO CARNE
TAURUS

LIMOUSIN



VP ARAFAT ET 656/4

Nacimiento: 02/25/2004

Registro: LCM 001046

Número: 656/4

LM002



CANADIAN RANGER 12R

HAYARD TRADITION YML

BONAPARTE NORSEMAN

MISS CLENKAIR

HAYARD TRADITION

NORTHLANDS AURORA



TIPO CARNE
TAURUS

BRAUNVIEH



WTR HIPCHECK 123 ET

Nacimiento: 17/11/1993

Registro: OB256674

Número: 123H

BV001



SILVERWOOD DRAGON 4Y

WTR BAYLEE 74F



**H.A. ARIA BENELLI MONTERREY
4X4 SC T.E**

Nacimiento: 24/03/2017

Registro: 03-M 000006

Número: 164

 **CB003**

WC BENELLI 2134 P ET

RFG LEONA 236-8

DA PASSPORT 502 P ET

JWK CLARICE J139 ET

RRG LEON 36-2

RFGD LEONA 209/8





HA ARIA TORONTO PRESLEY 126

Nacimiento: 01/3/2013

Registro: 01-M 000527

Número: 126

 **CHA001**

PRESLEY FR

HEP STETSON CHANEL
IA 001

IMPAIR

MEDUSE

JWK STETSON ET

HVB POLET 388



REY -HIJO



HA ARIA GASPAR PRESLEY 127

Nacimiento: 01/6/2013

Registro: 01-M 000528

Número: 127

 **CHA002**

PRESLEY FR

HEP STETSON CHANEL
IA 001

IMPAIR

MEDUSE

JWK STETSON E160

HVB POLET 388



HIJAS



**HA ARIA TORONTO WATER
REY 143 TE**

Nacimiento: 25/04/2015

Registro: 01-M 000879

Número: 143

 **CHA003**

HA ARIA TORONTO
PRESLEY 126

FG MISS HOLY-TRADE
NANCY

PRESLEY

HEP CHANEL LA 001

TR PZC HOLIWATER 9777

M6 MS H45 NANCY 382 ET





TIPO CARNE
TAURUS

CHAROLAIS



CHA005

HLP ELISEO MONEY 0004

Nacimiento: 18/05/2012

Registro: 01-M 000525

Número: 0004

DOUBLE H BIG MONEY

HVB EXCLUSIF NAOM

LVB MONEY TALK L103

WK CAROLINE G002 ET

HVB EXCLUSIF AS SETOU IA

HVB JA SMINE 351-35



TIPO CARNE
TAURUS

CHAROLAIS



CHA006

HLP WALKER SMOKESTER MOGO

Nacimiento: 21/02/2016

Registro: 01-M 000991

Número: 125

JDJ SMOKESTER J12377

FG 659E HYDEN MOGO
U23 DE VERDUN

LHD CIGAR E46

JD MS COMMANDER B309

HAMM MOGO U23

HAYDEN T155



LCC LOS CEREZOS ANTOINE

Nacimiento: 31/01/2021

Registro: 01-M 001466

Número: 0009

 **CHA014**

WR BUEN MATERIAL T641

**EL CIGARRAL LARISTAN
LETICIA CHA 38 TE**

OAKDALE DUKE 9003P

WR EASE 4404

LARISTAN

ELC STETSON WENDY CHA1





LCC LOS CEREZOS PIERRE

Nacimiento: 11/02/2020

Registro: 01-M 001468

Número: CHA0006

 **CHA016**

WR BUEN MATERIAL T641

LCC LOS CEREZOS TOULOUSE

OAKDALE DUKE 9003P

WR EASE 4404

TRESEGOAL

EL CIGARRAL LARISTAN
LETICIA CHA38 TE





TIPO CARNE
TAURUS

CHAROLAIS



FG 108E M6 MAXIMO HOLYWATER DE VERDUN

Nacimiento: 01/21/2012

Registro: 01-M 000428

Número: 108E

M6 HOLYWATER

M6 H45 NANCY

TR MR FIRE WATER

THOMAS MS IMPRESSIVE

CJC TRADEMARK H45

M6 066 NANCY 106P ET

CHA015



TIPO CARNE
TAURUS

INRA 95



CASIMIR

Nacimiento: 05/02/2007

Registro: FR8124067607

NAUDOR

4029

CEBOUYGUES

FOSTINE

GAUDINI

FR8195305294

INRA001





TIPO CARNE
TAURUS

INRA 95

INRA002



FRANKY

Nacimiento: 11/11/2010

Registro: FR8128401071

TRIMARAN

FR130391728

HAUBOIS

FR8120011258



TIPO CARNE
TAURUS

INRA 95

INRA004



DANTON

Nacimiento: 04/02/2008

Registro: FR8125108933

SPIKE

5048

ARCHIBAL

NIRVANA

GAUDIN

2004



TIPO CARNE
TAURUS

INRA 95

INRA005



NARTHEMIS

Nacimiento: 04/09/1997

Registro: FR8120008897

CEBOUYGUES

GOUDA

MOLENAT

VENISE 421

BARNABE

CATINOU



TIPO CARNE
TAURUS

INRA 95

INRA006



SUP

Nacimiento: 04/10/2001

Registro: FR8130541811

JOHANN

FR8130298070

UHLOLOTTE

FRIMOUSSE

DIMITRI

HONDA



TIPO CARNE
TAURUS

SIMBRAH

SB004



LA MARINA HOBLUES FIV

Nacimiento: 12/14/2014

Registro: SBP8252

Número: 983/64

SATURNO ABSALON 030-8

LA MARINA TE

MR DON ENRIQUE L154

MISS COLORADO M35

RAE MALUS P31/4

LA VEGA 6064-06



TIPO CARNE
TAURUS

SIMBRAH

SB005



ENTRERIOS KIKE 2G

Nacimiento: 03/07/2016

Registro: SBP-8936

Número: 089-36

LA ESMERALDA DON ENRIQUE

ENTRERIOS 058-2 1°G

RAE MALUS P31/4

AS CATALINA 518 SIM 305BR

RAINER ET



TIPO CARNE
TAURUS

SIMBRAH



LS. MALEVOL 617-3 2°G

Nacimiento: 28/03/2013
Registro: SBP-5401
Número: 617-3

SB006

RAE MALUS P31/4

L.S. HONER EVOL

RAE DEL CAMINO 909

MS LYNN 31F

BAR 5 P SA EVOLIUTION 4165

L-S 340-7 1/4 SIM 3/4 BR



TIPO CARNE
TAURUS

SIMBRAH



LA ESMERALDA DON ENRIQUE 003-10

Nacimiento: 02/15/2010
Registro: SB-2655
Número: 003-10

SB007

RAE MALUS

AS CATALINA

RAE DEL CAMINO 909

MS LYNN 31F

MGP HALLING JUAN CARLOS

AS 6-0034 3/4 BR 1/4 SIM



GBBI EL CORDOBES FIV

Nacimiento: 10/01/2023

Registro: 102941

Número: 096-23

SB008

HEARTBREAKER P*S

EL MONTE 252-09

HAFKE

ELKE

BV LA PROVIDENCIA 237/746 TE

BP HR 994 76 120 - 02P





GUAMITO 607-09

Nacimiento: 01/09/2016

Registro: 13035

Número: 607-09

 **BM001**

SLICK 16 16/0 LH V-SEVEN

YARUMA 121-4

774/7 LH COLLIER FARMS

1723 LH V-SEVEN

VISION 905-7

COLLIER FARMS 640-1





TIPO CARNE
TAURUS

BEEFMASTER



SANTILLANA THOR 929/68

Nacimiento: 16/06/2018

Registro: 13856

Número: 929/68



MAVERIK 17/557

URABA INFITY INFIEL

9020

MISS TABASCO 929-4

URABA INFITY INFANTE

URABA SALSA SOLIDARIA



TIPO CARNE
TAURUS

BEEFMASTER



GUAMITO MARITANOY Y.G. 582-90

Nacimiento: 06/09/2020

Registro: 15168

Número: 582-90



MCALESTER 4521

GUAMITO 734-03

J&K 1001 C993059

C984242

CF ADRENALINE 170

RIOGRANDE 32



TIPO CARNE
TAURUS

BEEFMASTER

BM005



GUAMITO GARBER Y.G. 581-90

Nacimiento: 06/09/2020

Registro: 15167

Número: 581-90

MCALESTER 4521

GUAMITO 734-03

J&K 1001

C984242

CF ADRENALINE 170

RIOGRANDE 32



TIPO CARNE
TAURUS

BEEFMASTER

BM006



GUAMITO ESPARTACO Y.G. 538 -2

Nacimiento: 08/02/2020

Registro: 14782

Número: 538-20

RED CLOUD 2-18

YARUMA 314-4

CF SUGAR BRITCHES 040

SYNAMON SUNSHINE 9-38

VISION 905-7

CF 601/1 LH



PROVIDENCIA ISIDORO 1161-102

Nacimiento: 15/10/2022

Registro: 16776

Número: 1161-102

 **BM007**

PROVIDENCIA
BAIRON 831-47

PROVIDENCIA
HORACIA 984-87

L BAR 5502

PROVIDENCIA JOSEFINA 698-85

590-63CHRK GENESIS 1500T

PROVIDENCIA JORDANA 698-65





TIPO CARNE
TAURUS

ROMOSINUANO



LA ILUSION GOLOSO 765/13

Nacimiento: 25/06/2013

Registro: ROM-015715

Número: 765-13 M

CORINTO 013-08

LA ILUSION 037/0

ICA 03-133

ICA 02-024

ICA-MONQUI 99001

EL CARDO 36-06

RO002



TIPO CARNE
TAURUS

ROMOSINUANO



ICA 18019

Nacimiento: 03/03/2018

Registro: ROMO-029112

Número: 18019

ICA-14149

ICA-12036

ICA-07049

ICA-07028

ICA-03245

ICA-07082

RO004



RSI MAZUREN 413/2

Nacimiento: 14/04/2012

Registro: 002062

Número: 413-2

 **SP005**

ISA TONUSCO 001N

RSI TRIYA F02A8 FIV

CN 6367G

WC H-8

26 JD

CMJ 33 A5 TE





TIPO CARNE
TAURUS

SENEPOL



DC SGB APOLO 12 OA TE

Nacimiento: 10/25/2007

Registro: 566

Número: 12 OA TE

SP001

CN 5480

CN 189 L

CN 2970

CN 1279

CN 6614H

CN6634H



TIPO CARNE
TAURUS

SENEPOL



DCO DON ABEL TE 87/F8

Nacimiento: 02/29/2008

Registro: 000689

Número: 87/F8

SP002

NOCONA

CMJ 25A5 TE

HBC CHIEFTAIN 3A ET

JH 014

HBC 7115 48K

CN 242L



TIPO CARNE
TAURUS

SENEPOL



DCO RUSTICO TE 617/L

Nacimiento: 07/25/2007

Registro: 000671

Número: 617/L

SP003

D77 RUSTY

CMJ 25A5 TE

HBC HOT STUFF 25A

CO 508

HBC 7115 48K

CN242L



TIPO CARNE
TAURUS

SENEPOL



LA GUAIRA SOÑADOR 609/9

Nacimiento: 03/09/2009

Registro: 001626

Número: 609/9

SP004

NOCONA 09E

ASAP JATA-I 432L

HBC 3A ET

JH014

CN 5938D

JH346



RSI MENSURER 327/2 T.E.

Nacimiento: 27/03/2012

Registro: 2058

Número: 327-2

 **SP006**

ISA TONUSCO 001

RSI TROYA FO2A8

CN 6367G

WC H-8

26 JD

CMJ33 TE





TIPO CARNE
TAURUS

SENEPOL



TM 01 1135

Nacimiento: 08/7/2001

Registro: 1112528

Número: 11135

CN 6367G

WC 7900F

CN5480

CN5721

WC845A

WC5242



TIPO CARNE
TAURUS

SENEPOL



TM 05 5034

Nacimiento: 05/27/2005

Registro: 1116402

Número: 55034

CN 5645

TM 988213

CN 4635

CN4802

SHO 530 ET

WC7458C





EL NILO FALCAO TE

Nacimiento: 10/04/2014

Registro: 002523

Número: 23/14

 SP009

SOL URUCUM DA SOLEDADE

CMJ SELENA TE

CHPROFIT 10

GST ARENA 18 ET

CMJ 82 E7

CMJ 47J5TE





TIPO CARNE
TAURUS

SENEPOL



DC CRISTIANO 04 GC TE

Nacimiento: 02/08/2015

Registro: 003064

Número: 04 GC

SP010

PRR PRIMERO 6008R

100 LF

CN 392M

PRR 3005M

CN 6367G

CN 190L



TIPO CARNE
TAURUS

SENEPOL



DC SUCESOR 101AE TE

Nacimiento: 17/04/2017

Registro: 3804

Número: 101AE

SP011

LM ALBERTICO TE

DC SIMONEL 26NX

MILKMAN MS1F

CN 310L

RBS 9704G

DCO PANDORA 75/57 TE



CGR SUREÑO APOLO TE 119

Nacimiento: 01/01/2009

Registro: 0016

Número: PH 119 M

 **HF001**



PADRE

WERT X1585 SUREÑO TE

KRATOS X532 PIRO

JR SOUTHERN CROSS Z17

WERT X164 TULI TE

KRATOS X253 FAX

SOBREMONTÉ DALIA X447



LA MILAGROSA PIBE PH152

Nacimiento: 05/3/2012

Registro: 0048

Número: PH 152

 HF002

SANTA INES DELIVERANCE 5-18-27

CGR PRINCESITA PH 120 H

SANTA INES DELIVERANCE 5-18

MAGICA 22

WERT X1585 SUREÑO TE

KRATOS X262 FAX





W02 CHIYO 10003

Nacimiento: 00/00/0000

Registro: 603111

Número: 10002

 WA001

GENJIRO

YAKULT

ABUELO

ABUELA

ABUELO

ABUELA



TIPO CARNE
TAURUS

WAGYU-AKAUSHI



HEARTBRAND SAMURAI 4528B

Nacimiento: 14/09/2015

Registro: AF67911

Número: 4528B

WA002



HEARTBRAND T5313S

HEARTBRAND 8957X

TAMAMARU

HEARTBRAND B0039M

HEARTBRAND B3639S

HEARTBRAND V5930T



TIPO CARNE
TAURUS

WAGYU-AKAUSHI



MCC EMPERADOR Y KIOTO 6A548

Nacimiento: 07/02/2013

Registro: 55318225

Número: 6A548

WA003



HEARTBRAND S5296S

HEARTBRAND C0390M

SHIGEMARU

HEARTBRAND B09053

HEARTBRAND H0518E

HEARTBRAND S0928J



TIPO **CARNE**
TAURUS

BONSMARA



MAS 19-10

Nacimiento: 21/02/2019

Registro: 112149 - Embrión sudafricano

Número: 19-10



69887388

AG09-363 69881530

DOORNPAN HJS 0316

ALTONA UHU16 ANDERSON R

ALTONA IAN LOURENS R57500

ARCADIA GOEDGEKERDE EMBRIO S



TIPO CARNE
TAURUS

BONSMARA



MAS 17-103

Nacimiento: 07/09/2017

Registro: 110136

Número: 17-103

 **BNSM02**

CANCUN SANTA SILVERIA

11-3

CCP08-0162 MEXICANO DA SANTA SILVEIRA

MMK08-1844





TIPO **CARNE**
TAURUS

BONSMARA



MAS 20-185

Nacimiento: 08/09/2020

Registro: 112149

Número: 20-185

 BNSM03

70815451

AG05-280 61747093

ARCADIA ERMELO 10 CWC PLOO

ALTONA AG 99243

ALTONA AG 99104

ALTONA AG951



TOROS TIPO **CARNE** CEBUINOS



Brahman Rojo - Brahman Gris
Nelore - Nelore Pintado.

+ Fertilidad + Desempeño + Adaptabilidad



Mr UBER Tanque 1075

Mosley Manso x Lady UBER 196
(Liberty Manso)

- Campeón de Prueba de Desempeño
- Elite en todas las características de Carcasa
- Campeón Reservado en Prueba de Eficiencia Alimentar
- Andrológico Positivo a los 15 meses
- Campeón Gran Senior ExpoBrahman – Uberaba MG



Mr UBER Fazu 1143

Shannon Manso x Lady UBER 346
(V8 700/3)

- Superior en Prueba de Desempeño
- Campeón de Prueba de Eficiencia Alimentar Colectiva (ABCZ)
- Campeón Gran Senior ExpoZebu em Uberaba/MG



Mr UBER Rambo 1026

Woodman Manso x Lady UBER 152
(Charley's Jazz)

- Campeón de Prueba de Desempeño
- Elite en todas las características de Carcasa
- Hijo de la Recordista Mundial de Control de Lactación

www.uberbrahman.com.br

f facebook.com/uberbrahmanbrasil

@ [@uberbrahman](https://twitter.com/uberbrahman)

▶ youtube.com/uberbrahman





NELORE



YACARY FADEL NAVIRAI TE 600/4

Nacimiento: 05/13/2014

Registro: ACCGC 002979

Número: 600/4

 NL001

FADEL TE CRUZ ALT

YACARY LUX 1452 400/10 TE

BITELO DA SS

DACING CRUZ ALTA

DONATO DE NAVIRAI

LUX IBIRAH TE





NELORE



YACARY FADEL NEIMAR TE 598/4

Nacimiento: 07/05/2014

Registro: 002978

Número: 598/4

 NL002

FADEL TE CRUZ ALTA

YACARY LUX 1452 T.E.

BITELO DA SS

DACING CRUZ ALTA

DONATO DE NAVIRAI

LUX IBIRAH TE





**DOBRADO FIV
DA PIRACANA JAZ 6082**

Nacimiento: 12/01/2014

Registro: 00837855

Número: JAZ6084M

 **NL003**

QUINCHO TE DE NAV

ANANDA DA PICARAN

LUBY DA CARCA

TARIFA DA SS

SVLGARI TE DA SABIA

ZAGAIA I DA PIRACANA





NELORE



**KAIO FIV
DA PIRACANA JAZ 6082**

Nacimiento: 12/01/2014

Registro: 00837853

Número: JAZ 6082 M

 **NL004**

OUNCHO TE DE NAV.

ANANDA DE PICARANA

INTELO DA SS

BACANA TE

SYLGAN TE DA BABCA

ZAGANA I DA PIRACANA





**TECHNO FIV
DA PIRACANA JAZ 6081**

Nacimiento: 12/01/2014

Registro: 00837852

Número: JAZ 6081

 **NL005**



BITELO DA ES

ANANDA DA PICARANA

LUBY DE GARCA

TAREFA DA SS

BV GARI TE DA SABIA

ZAGAJA I DA PICARANA



MARARAVE ABUELO

Nacimiento: 09/08/2020

Registro: MNE006786

Número: 4186/0

 NL009

REM DHEEF

MARARAVE TERENCE T.E.

REM ARMADOR

REM ULICIA

GURKA DA M.CHUVA

ISABELITA TE S. NILZA





TIPO CARNE
CEBUINOS

NELORE



PEREGRINO 379119

Nacimiento: 22/11/2019

Registro: 05071/21

Número: 379119

NL006



CIA CORIXO

M46193211616

LITIO (AJ)

P310 M299511

PAINT PHANTON

AAJIN 847308



TIPO CARNE
CEBUINOS

NELORE



BAQUEANO 0359-18

Nacimiento: 12/01/2018

Registro: 05777/19

Número: 0359-18

NL008



PAINT PHANTON

P1700031313

DVORAK (AJ)

P170 G023606

PAINT NITRO

P170 K111310



ALABAMA FS ARES T.E.

Nacimiento: 28/07/2018

Registro: MNE004875

Número: 485/8

 NLP002

BANNER FIV V3

DENGOSA GC DA SL

LACADOR FIV L CACADO

LAJOTA FIV L CACADO

HOLTER L CACADO

FILLAH L CACADO





ALABAMA FS ATLAS T.E.

Nacimiento: 31/12/2017

Registro: MNE004419

Número: 412/7

 NLP003

DRUSO DA CA

MILA L.CANCADO

CUBANINHO DA STA

REGATA DA STA

KURUPADHY FIV DA STA

ATEMERA L CANCADO





TIPO **CARNE**
CEBUINOS

NELORE PINTADO

NLP001



ACAJURE HERCULES LACRE T.E

Nacimiento: 30/09/2017

Registro: MNE004784

Número: 7573

LACRE FIV L. CANCADO

DONZELA GC DA SL

JERU FIV BRUMADO

DURA DA CAFE

HOLTER L CANCADO

RAFAELA FIV GC DA SL



TIPO **CARNE**
CEBUINOS

BRAHMAN ROJO

BRR058



MARACAIBO 781/3

Nacimiento: 04/08/2013

Registro: 95014

Número: 781/3

LUSITANIA MR MILLONARIO

JSB EL EDEN VL ELENA TE

LUSITANIA MR MAXIMILLION

LUSITANIA 859

VL ROJO BRAVO 6/125

MR PPAVON GRANDE MARIANA 044



TIPO **CARNE**
CEBUINOS

BRAHMAN ROJO

BRR002



G. MANSION EL CANEY DANDI TE 197/1

Nacimiento: 18/01/2011

Registro: MBR637972

Número: 197/1

EL CANEY SINGIN ROJO GRANDE

LAS PAVAS 311/367/6

SRS MR. SINGIN RED 483

EL CANEY ROJO GRANDE PITONISA

MR FONTENOT 311

SRS MISS MILLONAIRE 442



TIPO **CARNE**
CEBUINOS

BRAHMAN ROJO

BRR003



ABAS GRAN CAMILO MAGNUN TE

Nacimiento: 13/09/2007

Registro: MBR738727

Número: 589/7

EL CARMEN VL GRANDE CAMILO

ABAS MAGNUN MANSO 561/9

VL ROJO GRANDE 4/95

SEVERA MR3X 40/2

HK MAGNUN 563

ABAS T MANSO REMI MAYRO



TIPO CARNE
CEBUINOS

BRAHMAN ROJO

BRR020



SR. MATIAS WALTER TE 358/2

Nacimiento: 24/09/2012

Registro: MBR 923899

Número: 358/2

SR. MAGNETIC MATIAS TE

SR. NAPOLEON LOLAMIA TE

HK MAGNETIC

LA MAZORCA MILLONARIA CARIÑOSA

EL CANEY PALMAR NAPOLEON

SAN RAFAEL 463/3



TIPO CARNE
CEBUINOS

BRAHMAN ROJO

BRR029



CNA MR. PAISA TE 113/73

Nacimiento: 13/07/2013

Registro: 957834

Número: 113/73

LB MR DERRINGER MANSO

DB DANSA ROJO BRAVO TALENTOS

MR 3X HE'S GOT THE LOOK

JDH LADY ELLIS MANSO

VL ROJO BRAVO 2/28

SEVERA VL ROJO GRANDE



TIPO **CARNE**
CEBUINOS

BRAHMAN ROJO

BRR032



ANDALUCIA DIOMEDES 825/5

Nacimiento: 07/16/2005

Registro: 637972

Número: 825/5

LB MR JEFFERSON MANSO

JUDEA VERMILLIUM

MR 3X HE'S GOT THE LOOK

JDH LADY ELLIS MANSO

TROPICAL SOPHIDTICADO 457/1

LA JUDEA 1040/1



TIPO **CARNE**
CEBUINOS

BRAHMAN ROJO

BRR033



VISTA HERMOSA 041/11

Nacimiento: 26/11/2011

Registro: MBR892225

Número: 041/11

VILLALEIVA QUITA SUEÑO 816/7 T.E.

JR JEFFERSON LOOK

VL ROJO GRANDE 4/95

EL LEON TEQUILA

LB MR JEFFERSON MANSO

OKLAHOMA RI 55



TIPO CARNE
CEBUINOS

BRAHMAN ROJO

BRR034



G.MANSION DANDI ANTONY T.E.

Nacimiento: 27/09/2015

Registro: MBR1077915

Número: 321/5

G.MANSION EL CANEY DANDI T.E.

G.MANSION MAGNUM CRISTI T.E.

EL CANEY SINGIN ROJO GRANDE

LAS PAVAS 311/367/6 TE

MR WINCHESTER MAGNUM 999

AY REDNECK CRUZ 165/79 TE



TIPO CARNE
CEBUINOS

BRAHMAN ROJO

BRR041



RIO GRANDE XRAY 825 1111 T.E.

Nacimiento: 01/07/2016

Registro: MBR1111013

Número: 1111/16

MR. 3H X-RAY 825

APG TANQUE 298/0 T.E.

ARROW J MILLMARONE 925

MISS 3H 290

LUSITANIA MR MILLONARIO

ALISA FRANCIA FONTENOT TE



BV LA PROVIDENCIA 933/252

Nacimiento: 07/11/2017

Registro: MBR1167323

Número: 252/7

 BRR037

SRS MR. TROBADOR 933 T.E.

BV VARAL 928/224

MR. WINCHESTER MAGNUM

SRS MISS LUCY 795

BV STING RAY

BV MR FONTENOT311/038 TE



ABUELO MATERNO



PADRE



**SJ BEDOUTH PATRIMONIO
VENDAVAL T.E.**

Nacimiento: 06/09/2018

Registro: MBR1204292

Número: 960/98

 BRR038

RD VENDAVAL 304/73 T.E.

SJ BEDOUTH MATILDA T.E.

ANDALUCIA DIOMEDES TE

RD 698/3

LUSITANIA MILLONARIO TANQUE TE

LA LLAVE HORTENCIA 289/5



HIJO



MADRE



ARG SMOKIN DANTE T.E.

Nacimiento: 29/09/2020

Registro: MBR1287389

Número: 1133/20

 BRR042

TJF MR. SMOKIN GUN

HK MISS GAROTA VISA 996

MR WINCHESTER MAGNUM 999

MS JR RED LOTTO

HK VISA BRASIL

MS 3X RED DYNASY 10/4



MADRE



BRAHMAN ROJO



DIAMANTE 504/9

Nacimiento: 28/09/2019

Registro: MBR1247345

Número: 504/9

 BRR047

TJF MR. SMOKIN GUN

GT DIAMANTE LA ELISA

MR WINCHESTER MAGNUM 999

MS JR RED LOTTO 278

JPP56/56

SR BAPOLEON PQUITA





DOYARE 933 TORNADO T.E.

Nacimiento: 16/10/2016

Registro: MBR1137634

Número: 23/6

 BRR048

SRS MR. TROUBADOR 933 T.E.

DOYARE TANQUE SIRENA

MR WINCHESTER MAGNUM 999

SRS MISS LUCY 795

LUSITANIA MR MILLONARIO

DOYARE TINTO MORENA



PADRE



ABUELO



LA TRINIDAD ZEUS T.E.

Nacimiento: 31/05/2016

Registro: MBR1107637

Número: 001/56

 **BRR049**

EL CANEY SINGIN ROJO GRANDE

EL CUCHARO 999 CAPONERA T.E.

SRS MR.SINGIN RED 483

EL CANEY ROJO GRANDE PITONISA

MR WINCHESTER MAGNUM 999

LUSITANIA MILLONARIO TANQUE T.E.



BRAHMAN ROJO



RANCHO SANTA HELENA 9/0 T.E.

Nacimiento: 18/02/2020

Registro: MBR1339407

Número: 9/0

 BRR050

RANCHO SANTA HELENA 3/5

RANCHO SANTA HELENA
47/6 T.E.

JDH MR ELMO MANSO

2R EL ALIVIO 985 777/9

VL ROJO ELEGANTE 80/2

MONTERREY PRIMOROSA



CAMPEÓN SENIOR AGROGERIA 2023



RD BELLAVISTA TENTADOR T.E.

Nacimiento: 08/07/2022

Registro: MBR1370851

Número: 335/2

 BRR051

RD VENDAVAL 304/73 T.E.

EL CANEY EGEMONIA T.E.

ANDALUCIA DIOMEDES TE

RD 698/3

EL CANEY SINGIN ROJO GRANDE

MONTERREY VERNON VICTORIA



PADRE



ABUELO



LAS PALMAS TATO 109/7 T.E.

Nacimiento: 16/02/2021

Registro: MBR1300628

Número: 242/1

 **BRR052**

TJF MR. SMOKIN GUN 109/7

JMC TATA T.E.

MR WINCHESTER MAGNUM 999

MS JR LOTTO 278

EL CANEY SINGIN ROJO GRANDE

R CRISTALINA BRASILEIRA TE



PADRE



ABUELO



EL CUCHARO KML 071 PAVO T.E.

Nacimiento: 05/01/2021

Registro: MBR1300116

Número: 225/11

 **BRR053**

MONTERREY TANQUE
TRUENO T.E.

EL CUCHARO KML
PITONISA T.E.

LUSITANIA MR MILLONARIO

MT MILLONARIO ELENA TE

MR WINCHESTER MAGNUM 999

LUSITANIA MILLONARIO TANQUE



PADRE



ABUELO



BRAHMAN ROJO



YUCATAN PASCUAL 35/483

Nacimiento: 10/03/2019

Registro: MBR1222134

Número: 127/39

 BRR054

SACAPALOS ROBERTO
12 X RAY T.E.

SACAPALOS ESTRELLA
LUIA 35/20

SRS MR TROUBADOR 933 TE

SACAPALOS VL ROJO 4/95

SACAPALOS VL ROJO 339/1

SACAPALOS ESTRELLA NANA TE 35/20



PADRE



BRAHMAN ROJO



PROGRESO APOLO

Nacimiento: 15/02/2021

Registro: MBR1301058

Número: 078/21

 BRR055

RD VENDAVAL 304/73 T.E.

PROGRESO PRINCESA

ANDALUCIA DIOMEDES TE

RD 398/3

EL CANEY SINGIN ROJO GRANDE

EL OBISPO SANTA FAUSTA TE



PADRE



ABUELO



SJ BEDOUTH HEREDERO DE PATRIMONIO T.E.

Nacimiento: 07/12/2021

Registro: MBR1354962

Número: 383/D1

 **BRR056**

SJ BEDOUTH PATRIMONIO
VENDAVAL T.E. 960/98

R CRISTALINA 394/38 T.E.

RD VENDAVAL 304/73 T.E.

SJ BEDOUTH MATILDA T.E. 360/54

MR PAVON EL PIBE 135/13

LA LLAVE HORTENCIA 289/5



PADRE



BRAHMAN ROJO



HDA DEL RIO AMOROSO T.E.

Nacimiento: 08/02/2020

Registro: MBR1258546

Número: 004/12

 BRR057

RD VENDAVAL 304/73 T.E.

EL CUCHARO KML
SANTAGERTRU T.E. 923/56

ANDALUCIA DIOMEDES T.E. 825/5

RD 698/3

MR. 3H X-RAY 825

EL CUCHARO 999 CAPONERA



PADRE



MADRE



TIPO **CARNE**
CEBUINOS

BRAHMAN ROJO

BRR060



EL CUCHARO KML TYLAN T.E.

Nacimiento: 14/03/2017

Registro: MBR1152880

Número: 020/72

EL CANEY SINGIN ROJO GRANDE

EL CUCHARO 014/75 WENDY T.E.

SRS MR.SINGIN RED 483

EL CANEY ROJO GRANDE PITONISA

MR WINCHESTER MAGNUM 999

EL CUCHARO SINGIN VIII 2649 T.E.



TIPO **CARNE**
CEBUINOS

BRAHMAN ROJO

BRR061



RD PUMBA

Nacimiento: 20/01/2022

Registro: MBR1340435

Número: 123/12

MERCAGAN 607/9 CUSTODIO

RD MATHILDE 582/98 T.E.

RD VENDAVAL 304/73 T.E.

LA LLAVE GUAJIRA 642/9

MR WINCHESTER MAGNUM 999

RD. SILVITA 11/11 T.E.



TIPO CARNE
CEBUINOS

BRAHMAN GRIS

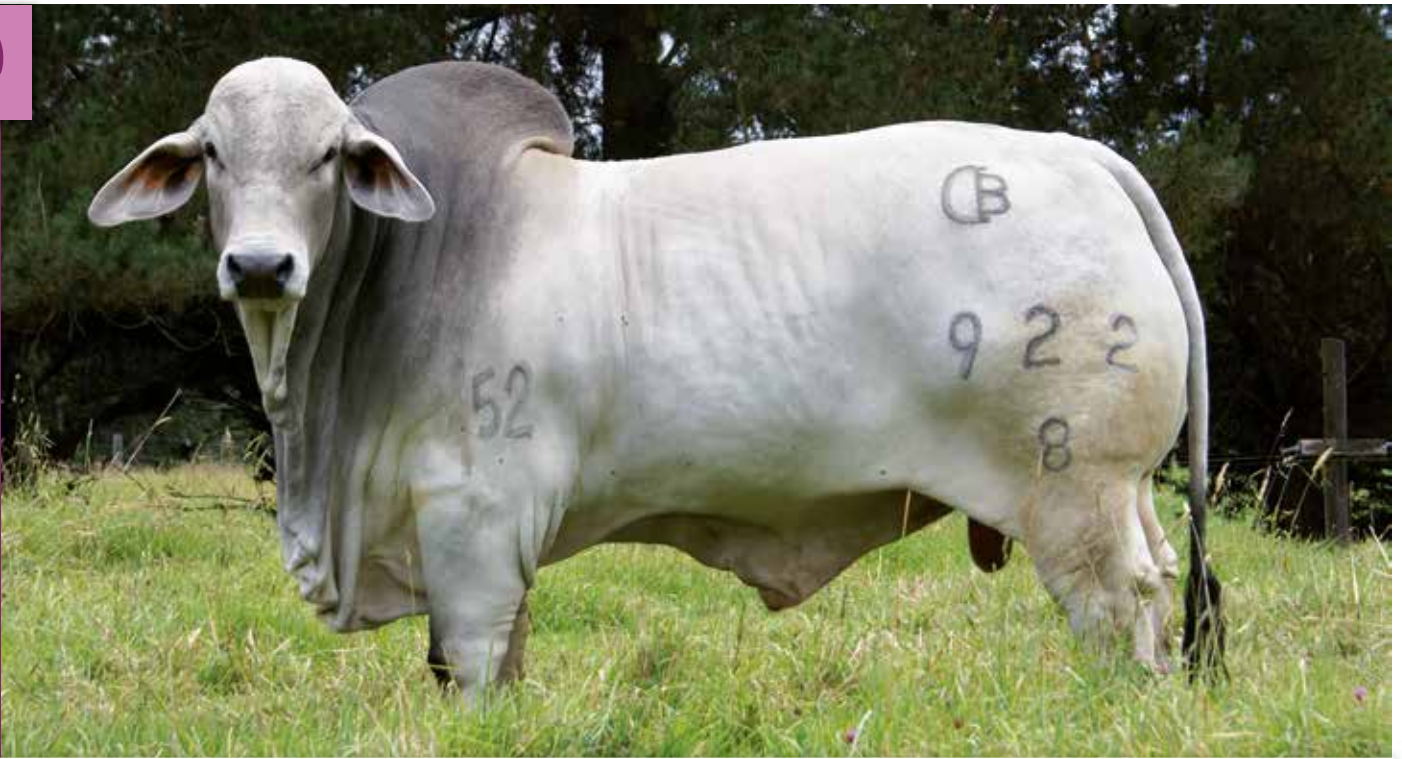

ANDALUCIA ABEL 922/8 TE

Nacimiento: 07/2/2008

Registro: 1038446

Número: 922/8



OKLAHOMA 523/4

MACH PLOCH GRACIA 4

MR V8 777/4

OKLAHOMA 274/21

MR DIAMOND A 27/9

BUENAVISTA 58 HELENA



TIPO CARNE
CEBUINOS

BRAHMAN GRIS



BRUSELAS TAME EL BONCHE 2015/18

Nacimiento: 18/02/2008

Registro: 755897

Número: 2015/18



JDH MR. BROOKS MANSO

GAD. BRUSELAS 407/8

JDH MR ELLIOTT MANSO

JDH LADY BOSTI MANSO

JDH MR T MANSO

BRUSELAS CLAVELLINA



TIPO CARNE
CEBUINOS

BRAHMAN GRIS



MI CHANCESITO 2 CHEO 229/5

Nacimiento: 01/21/2005

Registro: 615312

Número: 229/5



JDH MR MANSO 327/3 TE

QUITARRERO LHV BULLI

JDH MR MANSO 45V1

JDH LADY MANSO 787/8F

JDH BULLIT MANSO

JJ DIAMAR AGGIE GRANDE



TIPO CARNE
CEBUINOS

BRAHMAN GRIS



DREAM BOY 117/1

Nacimiento: 25/02/1996

Registro: 217272

Número: 117/1



JDH ATARI MANSO

MIS HCC 265/0

JDH GREGORY R MANSO

JDH MISS FREM MANSO 206

HR-V8 212/3

MICC MC 79



TIPO CARNE
CEBUINOS

BRAHMAN GRIS



EL VERGEL 836/7 T.E.

Nacimiento: 26/09/1997

Registro: 367674

Número: 836/7



JD JARU MANSO 800

MISS DIAMONS A 36/5

JDH A.DAKOTA MANSO

JDH LADY REM S. MANSO

JDH MR. UNION MANSO

WWS LADY PONCRATA 298



TIPO CARNE
CEBUINOS

BRAHMAN GRIS



PST MADISON MANDADOR 028/3

Nacimiento: 16/102/2003

Registro: 540193

Número: 028/3



JDH MADISON DE MANSO

PST USPA M GRANDE 800

MR V8 20213

JDH LADY REX MANSO2

JDH KARU MANSO 800

PASATIEMPO SUVIL25/0



TIPO CARNE
CEBUINOS

BRAHMAN GRIS

BRG012



HDA. DEL RIO CAMERON 740/38

Nacimiento: 05/06/2008

Registro: 1000333

Número: 740/38

JDH SIR LIBERTY MANSO

QUISQUEYA MAGNIF MANSO

JDH MR BRAHMAN MANSO

JDH LADY REMINGTON MANSO

JDH MAGNIFICO MANSO

QUISQUEYA ALCATRAZ 1056/7



TIPO CARNE
CEBUINOS

BRAHMAN GRIS

BRG014



JPS NERU MANSO 005/D5

Nacimiento: 24/12/2005

Registro: 664200

Número: 005/D5

RGSA SABALETICAS 517/5

SEVERA DAKOTA RESOTO 896/3

ALAMEDA 737 517/5

MISS V8-32/5

SEVERA MARICOPA 367/8

SEVERA RAMBO 248/7



TIPO CARNE
CEBUINOS

BRAHMAN GRIS



OKLAHOMA TITO 220/7 TE

Nacimiento: 27/08/2007

Registro: 743025

Número: 220/7



MR V8 777/4

OKLAHOMA 274/21

MR V8 702/3

MISS V8 666/3

+JDH MADISON DE MANSO

EL PARAISO 189



TIPO CARNE
CEBUINOS

BRAHMAN GRIS



JDH MR. MANSO 617/3

Nacimiento: 03/04/2001

Registro: 570810

Número: 617/3



JDH SIR MARRI MANSO 557/4

JDH LADY MANSO 670/2

JDH DOMINO MANSO 42

JDH QUEEN LILA MANSO

JDH MR MANSO 201/9

JDH LADY MANSO 196/1



TIPO CARNE
CEBUINOS

BRAHMAN GRIS



SAN MIGUEL MONARCA 606 TE

Nacimiento: 08/20/2007

Registro: 730215

Número: 606



MR DIAMOND A 27/9

BUENAVISTA 58 HELENA

JDH MR UNION MANSO

MS DIAMOND A 88/2

LA ANGOSTURA RENEGADO

VILLALEIVA BIENVENIDA 576/0



TIPO CARNE
CEBUINOS

BRAHMAN GRIS



HVC LA PONDEROSA ASTOR 0767/12

Nacimiento: 16/02/2012

Registro: 902926

Número: 0767/12



PIPE TE 315/39

NENA 840/66

JDH SIR LUIGI MANSO

HVC ECLISADA 961

HVC 238/1

HVC 317/2 TE



LA PRADERA PORRO 466/6 TE

Nacimiento: 15/10/2006

Registro: 694046

Número: 466/6

 **BRG026**

JDH CHARLEYS JAZZ 946/1

JPD LA PADRERA LLENA
BOTE 553

JDH MR CHARLEY MANSO

JDH LADY MANSO 76/1

MR CLAYDESTA 203-807/U4

JPD LA PRADERA 289



TIPO CARNE
CEBUINOS

BRAHMAN GRIS



EL REFUGIO SIR JULIO 234/6

Nacimiento: 09/04/2006

Registro: 671511

Número: 234-6



PEÑAS BLANCAS CATALOGADO

EL REFUGIO KARU DE MANSO

JDH SIR JULIO MANSO

PEÑAS BLANCAS BENIGNA

JDH KARU MANSO 800

EL REFUGIO 707/1



TIPO CARNE
CEBUINOS

BRAHMAN GRIS



LOS EJIDOS CASILLAS 428/8

Nacimiento: 03/12/2008

Registro: 7661153

Número: 428/8



JDH MR ECHO MANSO

LOS EJIDOS SAUMATA 677/2

+JDH SIR LIBERTY MANSO

JDH MADDIE REM MANSO

JDH MR UNION MANSO

LOS EJIDOS VIGIA 955/6



TIPO CARNE
CEBUINOS

BRAHMAN GRIS



SAN MIGUEL EL REY 543 TE

Nacimiento: 03/11/2007

Registro: 714391

Número: 543



MR DIAMOND A 27/9

BUENAVISTA 58 HELENA

JDH MR UNION MANSO

MS DIAMOND A 88/2

LA ANGOSTURA RENEGADO

VILLALEIVA BIENVENIDA 576/0



TIPO CARNE
CEBUINOS

BRAHMAN GRIS

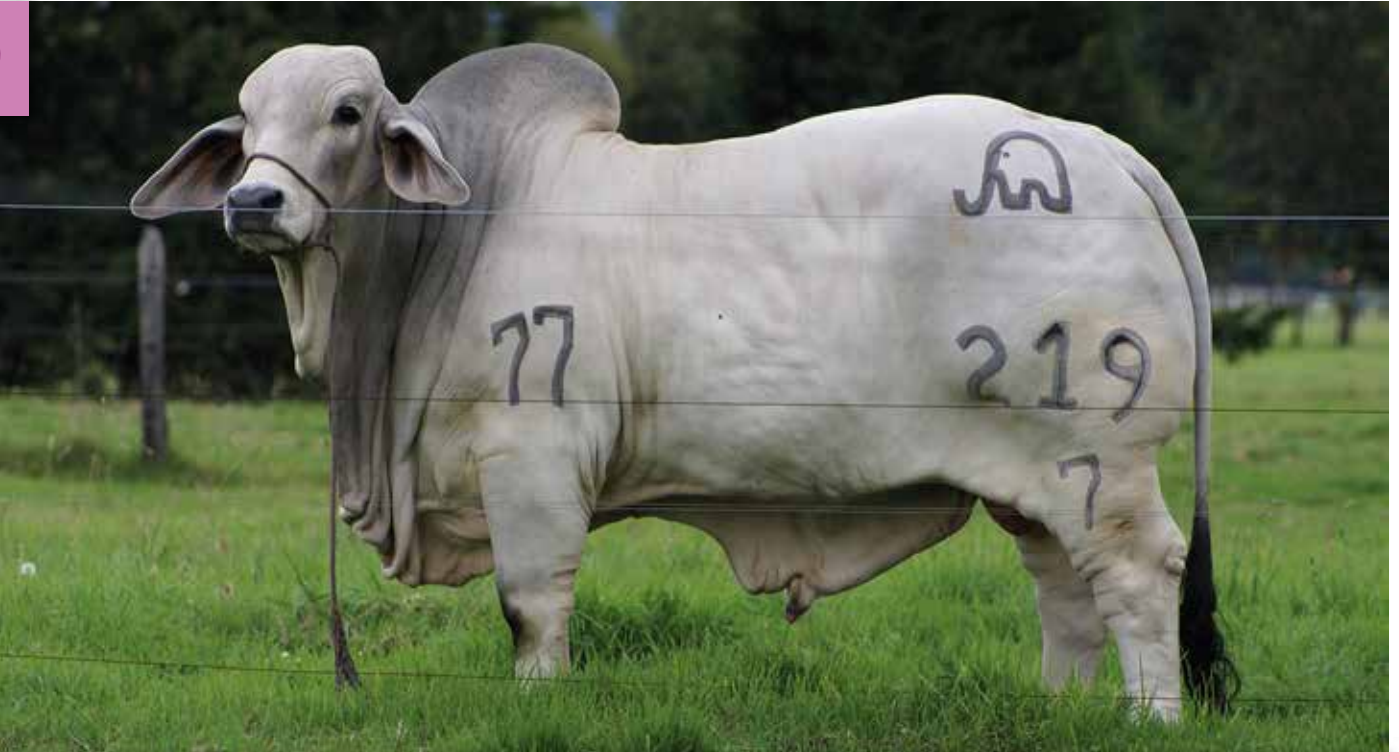

OKLAHOMA TATO 219/7 TE

Nacimiento: 08/27/2007

Registro: 743024

Número: 219/7



MR V8 777/4

OKLAHOMA 274/21

MR V8 702/3

MISS V8 666/3

JDH MADISON DE MANSO

EL PARAISO 189



TIPO CARNE
CEBUINOS

BRAHMAN GRIS



HVC CAPI 697/5

Nacimiento: 03/11/1995

Registro: 299344

Número: 697-5



HVC REXCURENTA EL CAPI 489

HVC ANDRES 436

HVC REXCRATA 40/7

SEVERA LASHER EMPERADOR 267/4

HVC 70/7

SAN MARTIN CORISTA 782



TIPO CARNE
CEBUINOS

BRAHMAN GRIS



RGA SBALETICAS 517/5 TE

Nacimiento: 01/25/2000

Registro: 458281

Número: 005/01/0



ALAMEDA 737 517/5

MISS V8 32/5 TE

JDH MADISON DE MANSO

LA INDALIA MARTIN 749

MR V8 702/3 TE

MISS V8 666/3



TIPO **CARNE**
CEBUINOS

BRAHMAN GRIS

BRG038



SEVERA WISTON MARRY 157/0 TE

Nacimiento: 17/04/2010

Registro: 829466

Número: 157/0

JDH SIR WINSTON MANSO

SEVERA MARRY KARU 176/5 TE

JDH SIR PARKER MANSO

JDH MISS ALTA MANSO

JDH SIR MARRI MANSO

CUBA KARU LOLITA



TIPO **CARNE**
CEBUINOS

BRAHMAN GRIS

BRG039



SJ BEDOUTH CAMPERO TE 778/D9

Nacimiento: 09/12/2009

Registro: 807888

Número: 778/D9

PEÑAS BLANCAS 547/4

HLN LA NOVILLERA MS 136/4

JDH SIR LIBERTY MANSO

PEÑAS BLANCAS INKA 446/3

LN MISTER MANSO REX 211/0

NOVILLERA REXCRATA ELENA



TIPO CARNE
CEBUINOS

BRAHMAN GRIS



VENECIA ALCATRAZ 684/14

Nacimiento: 27/03/2014

Registro: 985676

Número: 684/14



QUEBRADITAS 22 ALCATRAZ

VENECIA BRAWER 496/8

LA ALCANCIA BOZO PELE

PUENTE TIFON JULIANITA

JDH MR BREWER MANSO

VENECIA MANSO 229/3



TIPO CARNE
CEBUINOS

BRAHMAN GRIS



VILLA JANETH 1266/0 TE

Nacimiento: 01/07/2000

Registro: MBR454490

Número: 1266/O



VILLA JANETH 650/6

GLOSHI 204/8

JDH MADISON DE MANSO

GLOSHI SCS 333/9

MR V8 882/2

LA MAGDALENA 1334



TIPO CARNE
CEBUINOS

BRAHMAN GRIS

BRG042



ALABAMA FS PLATINO TE

Nacimiento: 03/08/2012

Registro: MBR 916920

Número: 73/2

JDH MR ELMO MANSO

MS PLAYA 1178/3 T.E.

JDH SIR LAWFORD MANSO

JDH LADY ELLIS MANSO

JDH SIR MARRI MANSO

BILBAO VS MS 385/6



TIPO CARNE
CEBUINOS

BRAHMAN GRIS

BRG043



PRADERA SBALETICAS SUVA JJ 1209/7

Nacimiento: 28/04/2007

Registro: MBR721293

Número: 1209/7

RGSA SBALETICAS 517/5 TE

LA PADRERA SUVA DIDOR JJ

ALAMEDA 737 517/5

MISS V8-32/5

PRADERA SUVA FERNO 787

PRADERA JJREX REX



**PRADERA SABALETICAS
ELLIOT 2263/3**

Nacimiento: 16/6/2013

Registro: MBR954072

Número: 2263/3

 **BRG044**

PRADERA SABALETICAS SUVA JJ

PRADERA ELLIOTT PUENTE REX

RG A SABALETICAS 517/5 TE

LA PRADERA SUVA DIDOR JJ

PRADERA ELLIOTT KARU MANSO

PRADERA MISS RESOTO DIDOR



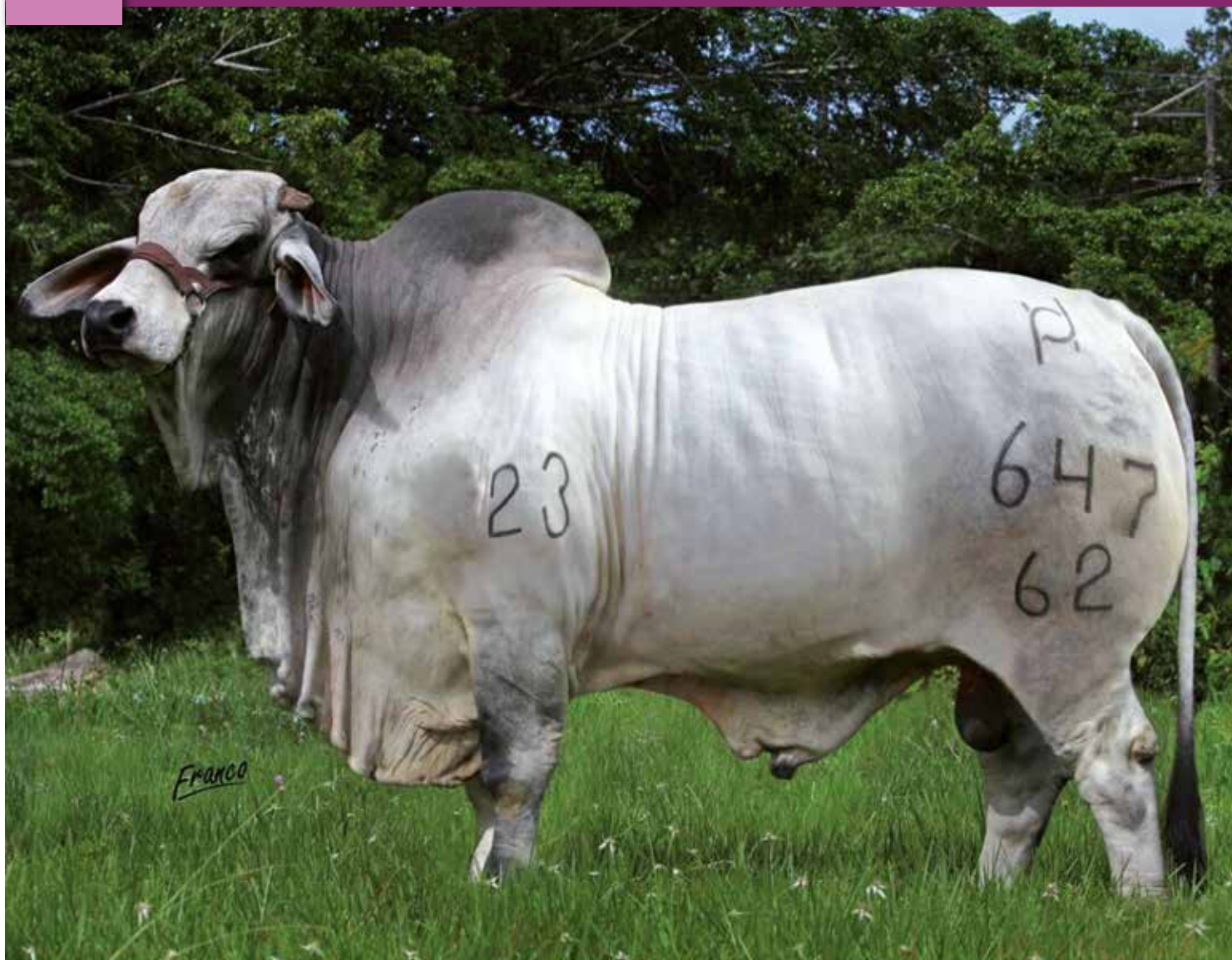

LA MARINA 25/3 SMAUG TE

Nacimiento: 13/12/2012

Registro: MBR965342

Número: 647/62

 **BRG045**

OKLAHOMA 523/4

MARCH PLOCH GRACIA 4

MR V8 777/4

OKLAHOMA 274/21

MR DIAMOND A 27/9

BUENAVISTA 58 HELENA



ABUELO



TIPO CARNE
CEBUINOS

BRAHMAN GRIS



PAPINA LAWFORD APOLO TE 529/0

Nacimiento: 08/28/2010

Registro: 867172

Número: 529/0

JDH SIR LAWFORD 616/6

JM LA VITTORIANA 889/970

JDH MEDISON DE MANSO

JDH LADY BARA MANSO

JDH JAXON DE MANSO

JM LA VITTORIANA 777 118



TIPO CARNE
CEBUINOS

BRAHMAN GRIS



MARACAIBO 690/3 TE

Nacimiento: 01/10/2013

Registro: MBR 964601

Número: 690/3

JDH CARSON DE MANSO 834/7

MARACAIBO 209/3

JDH WOODSON DE MANSO

JDH LADY MARGIE MANSO

JDH MADISON DE MANSO

MARACAIBO 280/0





TIPO CARNE
CEBUINOS

BRAHMAN GRIS



SAN MIGUEL HARRY 77 TE

Nacimiento: 19/04/2014

Registro: 982669

Número: 77/4



JDH SIR WINSTON 985/6

MACH SANMIGUEL HELENITA 568 TE

JDH SIR PARKER MANSO 416/6

JDH MISS ALTA MANSO 278/6

MR. DIAMOND A 27/9

BUENAVISTA 58 HELENA



TIPO CARNE
CEBUINOS

BRAHMAN GRIS



MARACAIBO 722/3

Nacimiento: 20/12/2013

Registro: 970329

Número: 722/3



B JARDIN ATLAS

MARACAIBO 225/8

JDH ATLAS MANSO

EL TROFEO EL RANCHO CARRERA

LOS EJIDOS GUANENTINO

LA LLAVE DOA COLOMBIA TE



TIPO CARNE
CEBUINOS

BRAHMAN GRIS

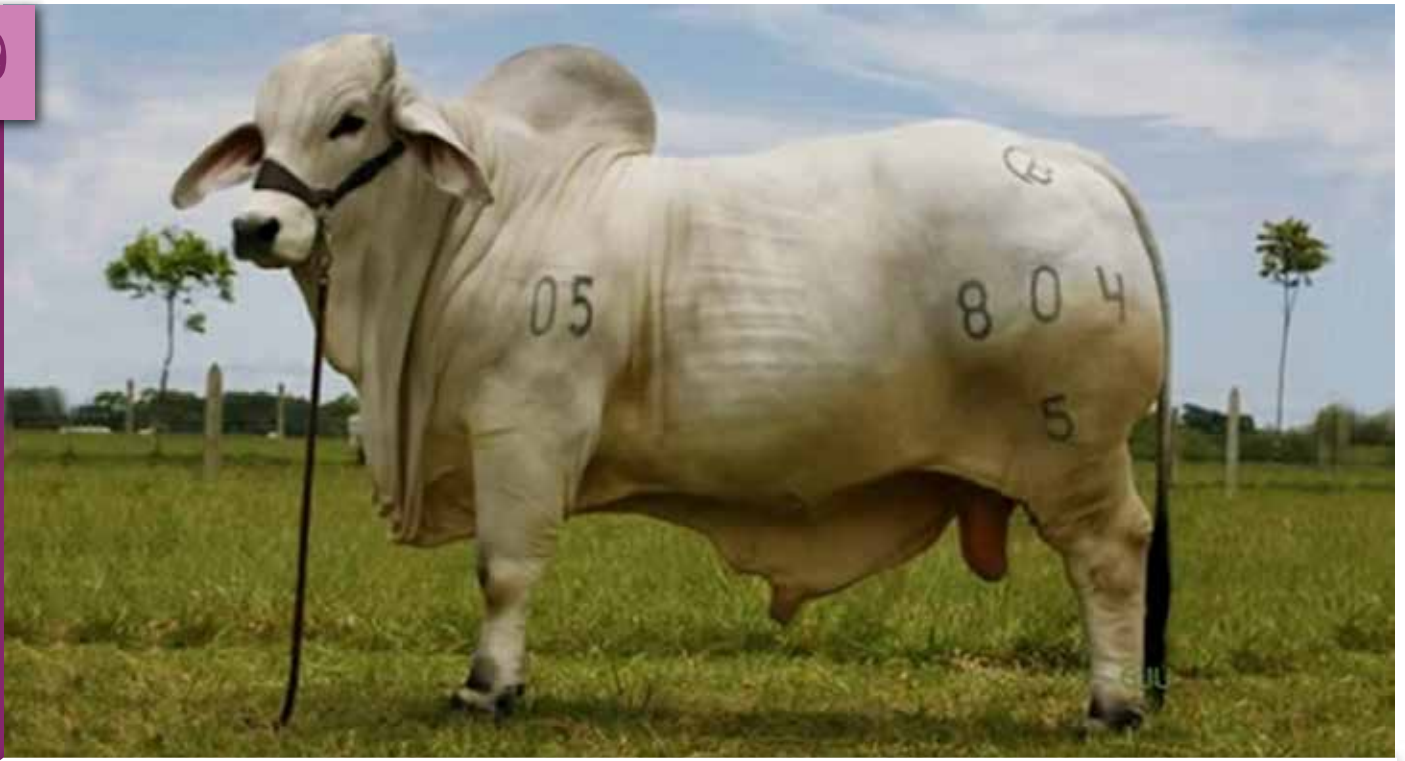

ANDALUCIA WILLY 804/5

Nacimiento: 05/07/2005

Registro: MBR636534

Número: 804/05



RG SABALETICAS 517/5 T.E.

LA ESTACIÓN CLAUDIA

ALAMEDA 737

MISS V8-32/5

LA ESTACION CHARLY

LA ESTACION M4 AZUCENA 764



TIPO CARNE
CEBUINOS

BRAHMAN GRIS



GX3 BRUSELAS MINISTRO

Nacimiento: 14/01/2016

Registro: MBR1091840

Número: 116/6



LA VITRINA 800/350/5

GX3 BRUSELAS PRINCESA

JDH KARU MANSO 800

RG SABALETICAS 969/0

PUENTE CACHIFO 648/7 TE

GX3 BRUSELAS MIS SUVL OK



TIPO CARNE
CEBUINOS

BRAHMAN GRIS



BRG056

GA REMANSO NEUTRON 362/10

Nacimiento: 03/06/2010

Registro: 827208

Número: 362/10

MR. DOUBLE A REMANSO 2/775

GA ELLIOTT CENICIENTAFIV TE

MR V8 700/3

EJL IMPERETTE 363

JDH MR ELLIOTT MANSO

GARCIA ABAJO MANSO



TIPO CARNE
CEBUINOS

BRAHMAN GRIS



BRG057

VILLALEIVA DON LOLO 148/1 T.E.

Nacimiento: 28/01/2011

Registro: MBR857044

Número: 148/1

JDH KARU MANSO 800

VILLA JANEHT

JDH DAKOTA MANSO 599

JDH LADY REM S MANSO

EL RANCHO 1363/1

VILLALEIVA 417/7



**PRADERA SABALETICA
BECKTON**

Nacimiento: 30/12/2017

Registro: MBR1171244

Número: 3137/7

 **BRG058**

PRADERA SABALETICAS ELLIOT

PRADERA BECKTON KARU 1 T.E.

PRADERA SABALETICAS SUVA JJ

PRADERA ELLIOTT PUENTE REX

JDH BECKTON DE MANSO

LA PRADERA KARU ELEFANTE





TIPO CARNE
CEBUINOS

BRAHMAN GRIS

BRG059



AG LA PAZ 720 ALEX 020/2

Nacimiento: 18/10/2012

Registro: 928220

Número: 20/2

FEDEGRAN VG 985/720/9

FEDEGRAN VG 985/056/7 T.E.

JDH SIR WINSTON MANSO

FEDEGRAN VG 868/065/7 TE

JDH SIR WINSTON MANSO

FEDEGRANPROVIDENCIA 800



TIPO CARNE
CEBUINOS

BRAHMAN GRIS

BRG060



VILLALEIVA CIPRIANO 593/7

Nacimiento: 27/01/2017

Registro: MBR1130621

Número: 593/7

VILLALEIVA DON LOLO 148/1 T.E.

VILLALEIVA AZUCENA 539/9 T.E.

JDH KARU MANSO 800

VILLA JANEHT

MR KC UNION MANSO 54/0

NORMANDIA DAMITA 104/28



TIPO CARNE
CEBUINOS

BRAHMAN GRIS

BRG061



VILLALEIVA DON MARCOS 361/9

Nacimiento: 07/05/1999

Registro: MBR417210

Número: 361/9

ADS DUSON'S PISTOL 90/4

VILLA LEIVA VANESSA 712/3

DGM IMPERATOR MARSO 800

MISS RESOTO OF LSU 20

GLOSHI S.C.S 461/0

VILLALEIVA LA ESPERANZA 500/8



TIPO CARNE
CEBUINOS

BRAHMAN GRIS

BRG062



SJ AMPARO REINALDO T.E.

Nacimiento: 01/11/2015

Registro: MBR1083051

Número: 597/N5

JDH WELLINGTON MANSO

SJ BEDOUTH ATAKAMA T.E

JDH MR ECHO MANSO

JDH LADY ARIA MANSO

JDH MR MOSLEY MANSO

SJ AMPARO PENELOPE T.E.



TIPO CARNE
CEBUINOS

BRAHMAN GRIS



LA ANGOSTURA 596 ELASTICO T.E.

Nacimiento: 27/03/2015

Registro: MBR1059938

Número: 3935/5



JDH SIR HUDSON MANSO

LA ANGOSTURA SALOMON
MAIZERA

JDH SIR LIBERTY MANSO

JDH LADY DAU MANSO

LA ANGOSTURA KARU SALOMOM
LA ANGOSTURA MR PASCUALA



TIPO CARNE
CEBUINOS

BRAHMAN GRIS



LA CALLEJA HELIO 409/9

Nacimiento: 16/12/2009

Registro: MBR 809683

Número: 409/9



JDH WOODSON DE MANSO

LA CALLEJA MELISA 324/7

JDH MR WOODMAN MANSO

JDH LADY IRMA MANSO

MR KC UNION MANSO 54/0
LA CALLEJA MACNI 247/5



GLF EL FOGAJON T.E.

Nacimiento: 10/05/2019

Registro: MBR1235566

Número: 985/19

 BRG065

JDH MR ELMO MANSO

GLF LA TOTI T.E.

JDH SIR LAWFORD MANSO

JDH LADY ELLIS MANSO

JDH WELLINGTON MANSO

GLF LA HIPOTECA T.E.





SJ BEDOUTH MAXIMO T.E.

Nacimiento: 10/01/2021

Registro: MBR1312624

Número: 701/11

 BRG066

G.A MARRI BORIS T.E.

SJ BEDOUTH NAYEL I T.E.
310/75

JDH SIR MARRI MANSO

GARCIA ABAJO MANSO

JDH WELLINGTON MANSO

LA FLORIDA 2024/0



MADRE



PRESTIGIO EL INDIO 073

Nacimiento: 21/12/2019

Registro: MBR1255695

Número: 016/69

 **BRG067**

HEBG. LIESTAL LALO

EL CHORRO 2340

LA CALLEJA OBAMA 347/8

AGR MADRIGAL UNION MARSELLA ET TE

EL CHORRO 368 2340/0 TE

EL CHORRO 597 272/2 TE





MARARAVE REGOCIJO T.E.

Nacimiento: 26/06/2016

Registro: MBR1138317

Número: 3134/6

 **BRG068**

LOS EJIDOS EL GUINDO 449/0

LA ANGOSTURA LA MAYRON

JDH MR T MANSO

LOS EJIDOS LIPAY 113/7

JDH MR MANSO 683/3

LOS EJIDOS CANTMPLORA 857/3





ARCE MPROD 073/40 T.E.

Nacimiento: 20/04/2020

Registro: MBR1317521

Número: 073/40

 **BRG069**

G.A MARRI BORIS T.E.

SEVERA JAZZ KARU 860/8

JDH SIR MARRI MANSO

GARCIA ABAJO MANSO

SEVERA CHARLEY JAZZ 883/3

SEVERA DAKOTA RESOTO 937/3



TIPO CARNE
CEBUINOS

BRAHMAN GRIS

BRG075



JDH JOEL MANSO 451 T.E.

Nacimiento: 08/08/2021

Registro: MBR1045251A

Número: 451

JDH SIR LAWFORD MANSO

JDH LADY EMILIA MANSO 174/2

JDH MADISON DE MANSO

JDH LADY BARA MANSO

JDH QUENCY MANSO

JDH LADY REDDING MANSO



TIPO CARNE
CEBUINOS

BRAHMAN GRIS

BRG072



ASJ. SAMAN CONCHITA NERON T.E.

Nacimiento: 05/12/2020

Registro: MBR1295484

Número: 1214/20

MR. V8 458/7

ASJ. SAMAN CONCENTIDA T.E.

JDH MR ELMO MANSO

MISS V8 100/7

JDH WELLINGTON MANSO

VENDAVAL MAXIMU MUCRECIA



TIPO CARNE
CEBUINOS

BRAHMAN GRIS



BRG070

AV EL TRIUNFO 206/7 545/8 T.E.

Nacimiento: 00/00/0000

Registro: 000

Número: 000

PADRE

MADRE

ABUELO

ABUELA

ABUELO

ABUELA



TIPO CARNE
CEBUINOS

BRAHMAN GRIS



BRG073

AV EL TRIUNFO 527/1 525/8 T.E.

Nacimiento: 21/06/2018

Registro: MBR1191506

Número: 525/8

JDH WELLINGTON MANSO

AV EL TRIUNFO 488/3 T.E

JDH MR ECHO MANSO

JDH LADY ARIA MANSO

JDH MR AMOS MANSO

AV EL TRIUNFO 669/0 TE



CAUCHITOS COMET IVAN 1672/1

Nacimiento: 30/11/2021

Registro: MBR1334554

Número: 1672/1

 **BRG074**

JDH COMET MANSO 871/1

CAUCHITOS WELLING
SALOMÉ T.E.

JDH MR MOSLEY MANSO

JDH MISS EARTHA MANSO

JDH WELLINGTON MANSO

JLP CAUCHITOS LYLY





BRG071

**ASJ. SAMAN
CONDOR MANSO T.E.**

Nacimiento: 01/12/2020

Registro: MBR1322746

Número: 1201/20

 BRG071

JDH MADISON DE MANSO

ASJ. SAMAN MALOKAS 106/9

MR V8 202/3

JDH LADY REM J MANSO 2

LOS EJIDOS EL GUIINDO 449/0

VENDAVAL MAXIMU LUCRECIA



GUADUALITO DOMINGO T.E.

Nacimiento: 10/12/2021

Registro: MBR1339569

Número: 187/N1

 BRG076

JDH MR FULTON MANSO

E.O.Z MISS BROOKS 576/41 T.E.

JDH PROPHET MANSO

JDH MS RIOS MANSO

JDH MR BROOKS MANSO

E.O.Z MISS MOSLEY 908/58 TE





CAUCHITOS V8 BRAULIO T.E.

Nacimiento: 18/04/2022

Registro: MBR1353868

Número: 1744/2

 **BRG077**

MR. V8 259/7

CAUCHITOS WELLIN
TEODORA T.E.

MR V8 442/6

JDH LADY PRESLEY MANSO

JDH WELLINGTON MANSO

JLP CAUCHITOS LYLY



TIPO CARNE
CEBUINOS

BRAHMAN GRIS

BRG078



SANTUARIO OLIVO 408/6

Nacimiento: 01/13/2006

Registro: 662074

Número: 408/6

TROPICANA MONARCA 638/5

SANTUARIO PANTALLITA

AEROPUERTO 348/30

TROPICANA 840

JDH MR POMPOUS MANSO

TROPICANA CARMENZA 678



TIPO CARNE
CEBUINOS

BRAHMAN GRIS

BRG079



TASMANIA JACINTO T.E.

Nacimiento: 25/11/2020

Registro: MBR1304784

Número: 587/0

TASMANIA 206/7 1174/5 T.E.

SEVERA WINSTON MARRY 165/0 T.E.

JDH WOODSON DE MANSO

BONGA LA GRANDE CAMILA TE

JDH SIR WINSTON MANSO

SEVERA MARRY KARU 176/5



VENECIA VERNON 64/20

Nacimiento: 12/05/2020

Registro: MBR1270043

Número: 64/20

 **BRG080**

JDH VERNON MANSO 720/8

VENECIA. WINSTON 700/9

JDH SIR LAWFORD MANSO

JDH LADY LEONA MANSO

JDH SIR WINSTON MANSO

VENECIA LIVINSTONE 760/0





PUENTE 64/456 MANSO

Nacimiento: 08/09/2021

Registro: MBR1326069

Número: 2/456/64

 BRG081

JDH NIETO DE MANSO 646/3

PUENTE UO/265 MANS

JDH CHARLEY'S JAZZ 946/1

JDH LADY MANSO 145/1

PUENTE U7/774 MANSO

PUENTE J5/291MANSO



PADRE



ABUELO



JDH MR DIEGO MANSO

Nacimiento: 22/03/2016

Registro: MBR948191A7

Número: 244/7

 BRG082



JDH JENE MANSO

JDH LADY MANSO 755/5

JDH MR HOOKS MANSO 352/7

JDH LADY NINFA MANSO 58/7

JDH SPANKY MANSO 317/4

JDH LADY MANSO 344/5



HSS 780 SANTAMARIA MIGUEL

Nacimiento: 26/11/2021

Registro: MBR1337119

Número: 057/61

 BRG083

E.O.Z MR MELCHOR 780/16

HSS 527 LINDA GANADORA T.E.

EOZ MR MELCHOR 779/18

EOZ MISS NAVIDEÑO 973/19

JDH WELLINGRON MANSO

FUNDADORES JDH BRYAN MANSO



ABUELO



CANDILEJAS 637/4 TE

Nacimiento: 28/02/2014

Registro: MBR975592

Número: 637/4

 BRG084



PADRE

JDH SIR WINSTON MANSO

OKLAHIMA 274/2

JDH SIR PARKER MANSO

JDH MISS ALTA MANSO

JDH MADISON DE MANSO

EL PARAISO 189



CAUCHITOS BECK GOLFO

Nacimiento: 20/11/2021

Registro: MBR1334546

Número: 1656/1

 BRG085

CAUCHITOS BECK HERCULES T.E.

OCA BUCKLE CRYSTAL

JDH BECKTON DE MANSO

CAUCHITOS WELLING JULIANA TE

MR H BUCKLE MANSO 111/9

OCA C WOOD ESCLAVA 15/7



ABUELO PARTERNO



ABUELO MATERNO

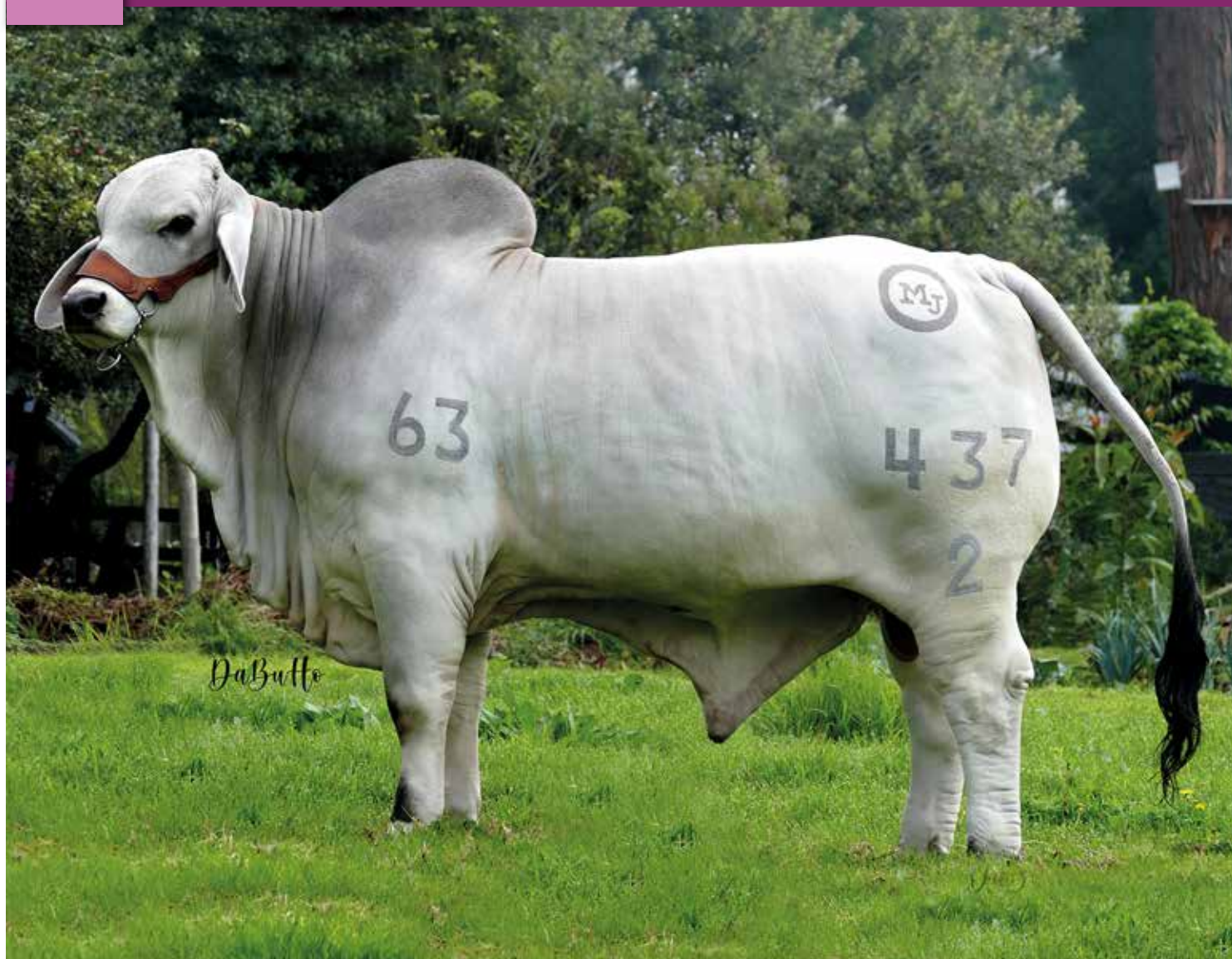

JM DIAMANTE COCO T.E.

Nacimiento: 22/12/2022

Registro: MBR1387993

Número: 437/2

 BRG093

JM LA VITTORIANA 206 263 T.E.

EL CUCHARO 005 COQUETA T.E.

JDH WOODSON DE MANSO 206/7

JM LA VITTORIANA 777/636 TE

RGSA SABALETICAS 517/5 TE

NORMANDIA LA DAMA 168/40





LAS PALMAS FERMIN 206/7 T.E.

Nacimiento: 18/11/2020

Registro: MBR1297334

Número: 186/0

 **BRG087**

JDH WOODSON DE
MANSO 206/7

EL CUCHARO 005
COQUETA T.E.

JDH MR WOODMAN MANSO

JDH LADY IRMA MANSO

RGA SABALETICAS 517/5 TE

NORMANDIA LA DAMA 168/40





CAUCHITOS PRESCOT PANCHO T.E.

Nacimiento: 26/08/2020

Registro: MBR1282017

Número: 1468/0

 **BRG088**

JDH MR DEEDS MANSO

CAUCHITOS WELLING
SALOMÉ T.E.

JDH PRESCOT MANSO 82/6

JDH LADY ELLIS MANSO 925/4

JDH WELLINGTON MANSO 527/1

JLP CAUCHITOS LYLY E6/833/7





CAUCHITOS WOODSON DAVID T.E.

Nacimiento: 16/04/2019

Registro: MBR1228183

Número: 1294/9

 **BRG089**

JM LA VITTORIANA
206 263 T.E.

CAUCHITOS WELLING
HELDA T.E.

JDH WOODSON DE MANSO 206/7

JM LA VITTORIANA 77/636 TE

JDH WELLINGTON MANSO 527/1

JLP CAUCHITOS LYLU E6/822/7





LA SIBERIA FALCAO 516/0 T.E.

Nacimiento: 03/02/2020

Registro: MBR1257989

Número: 516/0

 **BRG090**

JDH WOODSON DE MANSO

LA SIBERIA MS BORIS 297/4

JDH MR WOODMAN MANSO 578/6

JDH LADY IRMA MANSO 484/6

GA MARRI BORIS TE 234/05

LA SIBERIA SABALETICAS 24 TE



MADRE



SJ RETIRO NOAH T.E.

Nacimiento: 05/07/2021

Registro: MBR1321487

Número: 048/71

 BRG091

JDH RUSSO MANSO

SJ RETIRO LAURA T.E.

JDH MR MOSLEY MANSO 368/1

JDH PAULINA MANSO 103/1

JDH BECKTON DE MANSO 490/7

SJ RETIRO CARMEN TE 011/35



PADRE



MADRE



LA CANTAleta MANUEL T.E.

Nacimiento: 01/10/2019

Registro: MBR1243022

Número: 2727/09

 **BRG092**

MR. V8 510/7

BRUSELAS TAME MISS ANGOLA

MR. V8 659/6

MISS V8 148/7

JDH SIR WINSTON MANSO 985/6

BRUSELAS TAME GARY 2152/58



PADRE



TIPO CARNE
CEBUINOS

BRAHMAN GRIS

BRG094



HSS 96 SANTAMARIA AQUILES

Nacimiento: 11/12/2022

Registro: MBR1386613

Número: 259/62

2R EL ALIVIO 678 396/2 T.E.

EL CUCHARO KML 900/54 T.E.

JDH SIR JACOB MANSO

2R EL ALIVIO 352 831/10 T.E.

JDH WELLINGTON MANSO

EL CUCHARO MOOSLEY JALEA T.E.



TIPO CARNE
CEBUINOS

BRAHMAN GRIS

BRG095



JDH ANDERS MANSO 612/2

Nacimiento: 09/04/2022

Registro: MBR1054240A

Número: 612/2

JDH MR BUBBA MANSO 350/2 TE

JDH LADY ABRA MANSO 540/2 ET

JDH MANSO GRANDE 412

JDH MISS CLARK MANSO

JDH MR MOSLEY MANSO

JDH MS ELLIOTT MANSO 648/1

TOROS PARA EXPORTAR A LATINOAMERICA Y AL MUNDO

Realizamos los protocolos de material espermático tipo exportación, solicitados por diferentes países en nuestra central reproductiva, SAN ESTEBAN

GENÉTICA
MADE IN
COLOMBIA



Empresa
Genética®
Especial
E.G.E. Ltda



Con varios toros retomamos este proceso que conocemos hace más de 20 años.

¡PREGÚNTENOS!

www.egenetica.co



(601) 2142601



+57 310 2106362
+57 311 2295167
+57 3148716214

S

SYNETICS

SEMEN
CAPRINO



SAANEN



ALPINE

ÚNICOS EN EL MUNDO
CON ESQUEMA DE
SELECCIÓN

SEMEN
IMPORTADO

DISPONIBLE O POR ENCARGO

www.synetics.world

REPRESENTADOS EN  POR:

Empresa
Genética[®]
Especial
E.G.E Ltda



Central Reproductiva **SAN ESTEBAN**

Tenjo, Cundinamarca

Buscada, pensada y diseñada para
brindarle BIENESTAR y CONFORT
a los animales.

**¡ Real bienestar para sus
animales !**

 egenetica.co

 ventas@egenetica.co

 (601) 2142601

 +57 310 2106362
+57 311 2295167
+57 3148716214

 Carrera 14 No. 117 - 36
Bogotá D.C. - Colombia

 Central San Esteban
A 45 minutos de Bogotá a 30 Km.
entre los municipios Tenjo y La
Punta - Cundinamarca.

**Auditada y Acreditada
por el ICA**

 @geneticaespecial

 Empresa Genética Especial

 @egeempresageneticaespecial