

# TOROS TIPO **CARNE** CEBUINOS



Brahman Rojo - Brahman Gris  
Nelore - Nelore Pintado.

## + Fertilidad + Desempeño + Adaptabilidad



**Mr UBER Tanque 1075**

**Mosley Manso x Lady UBER 196**  
(Liberty Manso)

- Campeón de Prueba de Desempeño
- Elite en todas las características de Carcasa
- Campeón Reservado en Prueba de Eficiencia Alimentar
- Andrológico Positivo a los 15 meses
- Campeón Gran Senior ExpoBrahman – Uberaba MG



**Mr UBER Fazu 1143**

**Shannon Manso x Lady UBER 346**  
(V8 700/3)

- Superior en Prueba de Desempeño
- Campeón de Prueba de Eficiencia Alimentar Colectiva (ABCZ)
- Campeón Gran Senior ExpoZebu em Uberaba/MG



**Mr UBER Rambo 1026**

**Woodman Manso x Lady UBER 152**  
(Charley's Jazz)

- Campeón de Prueba de Desempeño
- Elite en todas las características de Carcasa
- Hijo de la Recordista Mundial de Control de Lactación

**[www.uberbrahman.com.br](http://www.uberbrahman.com.br)**

**f** [facebook.com/uberbrahmanbrasil](https://facebook.com/uberbrahmanbrasil)

**@** [@uberbrahman](https://twitter.com/uberbrahman)

**▶** [youtube.com/uberbrahman](https://youtube.com/uberbrahman)





NELORE



## YACARY FADEL NAVIRAI TE 600/4

Nacimiento: 05/13/2014

Registro: ACCGC 002979

Número: 600/4

 NL001

FADEL TE CRUZ ALT

YACARY LUX 1452 400/10 TE

BITELO DA SS

DACING CRUZ ALTA

DONATO DE NAVIRAI

LUX IBIRAH TE





NELORE



## YACARY FADEL NEIMAR TE 598/4

Nacimiento: 07/05/2014

Registro: 002978

Número: 598/4

 NL002

FADEL TE CRUZ ALTA

YACARY LUX 1452 T.E.

BITELO DA SS

DACING CRUZ ALTA

DONATO DE NAVIRAI

LUX IBIRAH TE





**DOBRADO FIV  
DA PIRACANA JAZ 6082**

**Nacimiento:** 12/01/2014

**Registro:** 00837855

**Número:** JAZ6084M

 **NL003**

QUINCHO TE DE NAV

ANANDA DA PICARAN

LUBY DA CARCA

TARIFA DA SS

SVLGARI TE DA SABIA

ZAGAIA I DA PIRACANA





NELORE



**KAIO FIV  
DA PIRACANA JAZ 6082**

**Nacimiento:** 12/01/2014

**Registro:** 00837853

**Número:** JAZ 6082 M

 **NL004**

**OUNCHO TE DE NAV.**

**ANANDA DE PICARANA**

**INTELO DA SS**

**BACANA TE**

**SYLGAN TE DA BABCA**

**ZAGANA I DA PIRACANA**





**TECHNO FIV  
DA PIRACANA JAZ 6081**

**Nacimiento:** 12/01/2014

**Registro:** 00837852

**Número:** JAZ 6081

 **NL005**



**BITELO DA ES**

**ANANDA DA PICARANA**

**LUBY DE GARCA**

**TAREFA DA SS**

**BV GARI TE DA SABIA**

**ZAGAJA I DA PICARANA**



## MARARAVE ABUELO

Nacimiento: 09/08/2020

Registro: MNE006786

Número: 4186/0

 NL009

REM DHEEF

MARARAVE TERENCE T.E.

REM ARMADOR

REM ULICIA

GURKA DA M.CHUVA

ISABELITA TE S. NILZA





TIPO CARNE  
CEBUINOS

NELORE



**PEREGRINO 379119**

Nacimiento: 22/11/2019

Registro: 05071/21

Número: 379119

NL006



CIA CORIXO

M46193211616

LITIO (AJ)

P310 M299511

PAINT PHANTON

AAJIN 847308



TIPO CARNE  
CEBUINOS

NELORE



**BAQUEANO 0359-18**

Nacimiento: 12/01/2018

Registro: 05777/19

Número: 0359-18

NL008



PAINT PHANTON

P1700031313

DVORAK (AJ)

P170 G023606

PAINT NITRO

P170 K111310



## ALABAMA FS ARES T.E.

Nacimiento: 28/07/2018

Registro: MNE004875

Número: 485/8

 NLP002

BANNER FIV V3

DENGOSA GC DA SL

LACADOR FIV L CACADO

LAJOTA FIV L CACADO

HOLTER L CACADO

FILLAH L CACADO





### ALABAMA FS ATLAS T.E.

Nacimiento: 31/12/2017

Registro: MNE004419

Número: 412/7

 NLP003

DRUSO DA CA

MILA L.CANCADO

CUBANINHO DA STA

REGATA DA STA

KURUPADHY FIV DA STA

ATEMERA L CANCADO





TIPO **CARNE**  
CEBUINOS

**NELORE PINTADO**

NLP001



**ACAJURE HERCULES LACRE T.E**

**Nacimiento:** 30/09/2017

**Registro:** MNE004784

**Número:** 7573

LACRE FIV L. CANCADO

DONZELA GC DA SL

JERU FIV BRUMADO

DURA DA CAFE

HOLTER L CANCADO

RAFAELA FIV GC DA SL



TIPO **CARNE**  
CEBUINOS

**BRAHMAN ROJO**

BRR058



**MARACAIBO 781/3**

**Nacimiento:** 04/08/2013

**Registro:** 95014

**Número:** 781/3

LUSITANIA MR MILLONARIO

JSB EL EDEN VL ELENA TE

LUSITANIA MR MAXIMILLION

LUSITANIA 859

VL ROJO BRAVO 6/125

MR PPAVON GRANDE MARIANA 044



TIPO **CARNE**  
CEBUINOS

**BRAHMAN ROJO**

BRR002



**G. MANSION EL CANEY DANDI TE 197/1**

**Nacimiento:** 18/01/2011

**Registro:** MBR637972

**Número:** 197/1

EL CANEY SINGIN ROJO GRANDE

LAS PAVAS 311/367/6

SRS MR. SINGIN RED 483

EL CANEY ROJO GRANDE PITONISA

MR FONTENOT 311

SRS MISS MILLONAIRE 442



TIPO **CARNE**  
CEBUINOS

**BRAHMAN ROJO**

BRR003



**ABAS GRAN CAMILO MAGNUN TE**

**Nacimiento:** 13/09/2007

**Registro:** MBR738727

**Número:** 589/7

EL CARMEN VL GRANDE CAMILO

ABAS MAGNUN MANSO 561/9

VL ROJO GRANDE 4/95

SEVERA MR3X 40/2

HK MAGNUN 563

ABAS T MANSO REMI MAYRO



TIPO CARNE  
CEBUINOS

BRAHMAN ROJO

BRR020



**SR. MATIAS WALTER TE 358/2**

Nacimiento: 24/09/2012

Registro: MBR 923899

Número: 358/2

SR. MAGNETIC MATIAS TE

SR. NAPOLEON LOLAMIA TE

HK MAGNETIC

LA MAZORCA MILLONARIA CARIÑOSA

EL CANEY PALMAR NAPOLEON

SAN RAFAEL 463/3



TIPO CARNE  
CEBUINOS

BRAHMAN ROJO

BRR029



**CNA MR. PAISA TE 113/73**

Nacimiento: 13/07/2013

Registro: 957834

Número: 113/73

LB MR DERRINGER MANSO

DB DANSA ROJO BRAVO TALENTOS

MR 3X HE'S GOT THE LOOK

JDH LADY ELLIS MANSO

VL ROJO BRAVO 2/28

SEVERA VL ROJO GRANDE



TIPO CARNE  
CEBUINOS

BRAHMAN ROJO

BRR032



**ANDALUCIA DIOMEDES 825/5**

Nacimiento: 07/16/2005

Registro: 637972

Número: 825/5

LB MR JEFFERSON MANSO

JUDEA VERMILLIUM

MR 3X HE'S GOT THE LOOK

JDH LADY ELLIS MANSO

TROPICAL SOPHIDTICADO 457/1

LA JUDEA 1040/1



TIPO CARNE  
CEBUINOS

BRAHMAN ROJO

BRR033



**VISTA HERMOSA 041/11**

Nacimiento: 26/11/2011

Registro: MBR892225

Número: 041/11

VILLALEIVA QUITA SUEÑO 816/7 T.E.

JR JEFFERSON LOOK

VL ROJO GRANDE 4/95

EL LEON TEQUILA

LB MR JEFFERSON MANSO

OKLAHOMA RI 55



TIPO CARNE  
CEBUINOS

BRAHMAN ROJO

BRR034



**G.MANSION DANDI ANTONY T.E.**

**Nacimiento:** 27/09/2015

**Registro:** MBR1077915

**Número:** 321/5

G.MANSION EL CANEY DANDI T.E.

G.MANSION MAGNUM CRISTI T.E.

EL CANEY SINGIN ROJO GRANDE

LAS PAVAS 311/367/6 TE

MR WINCHESTER MAGNUM 999

AY REDNECK CRUZ 165/79 TE



TIPO CARNE  
CEBUINOS

BRAHMAN ROJO

BRR041



**RIO GRANDE XRAY 825 1111 T.E.**

**Nacimiento:** 01/07/2016

**Registro:** MBR1111013

**Número:** 1111/16

MR. 3H X-RAY 825

APG TANQUE 298/0 T.E.

ARROW J MILLMARONE 925

MISS 3H 290

LUSITANIA MR MILLONARIO

ALISA FRANCIA FONTENOT TE



BRAHMAN ROJO



**BV LA PROVIDENCIA 933/252**

Nacimiento: 07/11/2017

Registro: MBR1167323

Número: 252/7

 BRR037

SRS MR. TROBADOR 933 T.E.

BV VARAL 928/224

MR. WINCHESTER MAGNUM

SRS MISS LUCY 795

BV STING RAY

BV MR FONTENOT311/038 TE



ABUELO MATERNO



PADRE



**SJ BEDOUTH PATRIMONIO  
VENDAVAL T.E.**

**Nacimiento:** 06/09/2018

**Registro:** MBR1204292

**Número:** 960/98

 **BRR038**

RD VENDAVAL 304/73 T.E.

SJ BEDOUTH MATILDA T.E.

ANDALUCIA DIOMEDES TE

RD 698/3

LUSITANIA MILLONARIO TANQUE TE

LA LLAVE HORTENCIA 289/5



**HIJO**



**MADRE**



## ARG SMOKIN DANTE T.E.

Nacimiento: 29/09/2020

Registro: MBR1287389

Número: 1133/20

 BRR042

TJF MR. SMOKIN GUN

HK MISS GAROTA VISA 996

MR WINCHESTER MAGNUM 999

MS JR RED LOTTO

HK VISA BRASIL

MS 3X RED DYNASY 10/4



MADRE



## BRAHMAN ROJO



### DIAMANTE 504/9

Nacimiento: 28/09/2019

Registro: MBR1247345

Número: 504/9

 BRR047

TJF MR. SMOKIN GUN

GT DIAMANTE LA ELISA

MR WINCHESTER MAGNUM 999

MS JR RED LOTTO 278

JPP56/56

SR BAPOLEON PQUITA





**DOYARE 933 TORNADO T.E.**

Nacimiento: 16/10/2016

Registro: MBR1137634

Número: 23/6

 BRR048

SRS MR. TROUBADOR 933 T.E.

DOYARE TANQUE SIRENA

MR WINCHESTER MAGNUM 999

SRS MISS LUCY 795

LUSITANIA MR MILLONARIO

DOYARE TINTO MORENA



PADRE



ABUELO



**LA TRINIDAD ZEUS T.E.**

**Nacimiento:** 31/05/2016

**Registro:** MBR1107637

**Número:** 001/56

 **BRR049**

EL CANEY SINGIN ROJO GRANDE

EL CUCHARO 999 CAPONERA T.E.

SRS MR.SINGIN RED 483

EL CANEY ROJO GRANDE PITONISA

MR WINCHESTER MAGNUM 999

LUSITANIA MILLONARIO TANQUE T.E.



BRAHMAN ROJO



### RANCHO SANTA HELENA 9/0 T.E.

Nacimiento: 18/02/2020

Registro: MBR1339407

Número: 9/0

 BRR050

RANCHO SANTA HELENA 3/5

RANCHO SANTA HELENA  
47/6 T.E.

JDH MR ELMO MANSO

2R EL ALIVIO 985 777/9

VL ROJO ELEGANTE 80/2

MONTERREY PRIMOROSA



CAMPEÓN SENIOR AGROGERIA 2023



**RD BELLAVISTA TENTADOR T.E.**

Nacimiento: 08/07/2022

Registro: MBR1370851

Número: 335/2

 BRR051

RD VENDAVAL 304/73 T.E.

EL CANEY EGEMONIA T.E.

ANDALUCIA DIOMEDES TE

RD 698/3

EL CANEY SINGIN ROJO GRANDE

MONTERREY VERNON VICTORIA



PADRE



ABUELO



**LAS PALMAS TATO 109/7 T.E.**

**Nacimiento:** 16/02/2021

**Registro:** MBR1300628

**Número:** 242/1

 **BRR052**

TJF MR. SMOKIN GUN 109/7

JMC TATA T.E.

MR WINCHESTER MAGNUM 999

MS JR LOTTO 278

EL CANEY SINGIN ROJO GRANDE

R CRISTALINA BRASILEIRA TE



**PADRE**



**ABUELO**



BRAHMAN ROJO



### EL CUCHARO KML 071 PAVO T.E.

Nacimiento: 05/01/2021

Registro: MBR1300116

Número: 225/11

 BRR053

MONTERREY TANQUE  
TRUENO T.E.

EL CUCHARO KML  
PITONISA T.E.

LUSITANIA MR MILLONARIO

MT MILLONARIO ELENA TE

MR WINCHESTER MAGNUM 999

LUSITANIA MILLONARIO TANQUE



PADRE



ABUELO



**YUCATAN PASCUAL 35/483**

**Nacimiento:** 10/03/2019

**Registro:** MBR1222134

**Número:** 127/39

 **BRR054**

SACAPALOS ROBERTO  
12 X RAY T.E.

SACAPALOS ESTRELLA  
LUIZA 35/20

SRS MR TROUBADOR 933 TE

SACAPALOS VL ROJO 4/95

SACAPALOS VL ROJO 339/1

SACAPALOS ESTRELLA NANA TE 35/20



**PADRE**



## BRAHMAN ROJO



### PROGRESO APOLO

Nacimiento: 15/02/2021

Registro: MBR1301058

Número: 078/21

 BRR055

RD VENDAVAL 304/73 T.E.

PROGRESO PRINCESA

ANDALUCIA DIOMEDES TE

RD 398/3

EL CANEY SINGIN ROJO GRANDE

EL OBISPO SANTA FAUSTA TE



PADRE



ABUELO



**SJ BEDOUTH HEREDERO DE PATRIMONIO T.E.**

**Nacimiento:** 07/12/2021

**Registro:** MBR1354962

**Número:** 383/D1

 **BRR056**

SJ BEDOUTH PATRIMONIO  
VENDAVAL T.E. 960/98

R CRISTALINA 394/38 T.E.

RD VENDAVAL 304/73 T.E.

SJ BEDOUTH MATILDA T.E. 360/54

MR PAVON EL PIBE 135/13

LA LLAVE HORTENCIA 289/5



**PADRE**



BRAHMAN ROJO



### HDA DEL RIO AMOROSO T.E.

Nacimiento: 08/02/2020

Registro: MBR1258546

Número: 004/12

 BRR057

RD VENDAVAL 304/73 T.E.

EL CUCHARO KML  
SANTAGERTRU T.E. 923/56

ANDALUCIA DIOMEDES T.E. 825/5

RD 698/3

MR. 3H X-RAY 825

EL CUCHARO 999 CAPONERA



PADRE



MADRE



TIPO **CARNE**  
CEBUINOS

**BRAHMAN ROJO**

BRR060



**EL CUCHARO KML TYLAN T.E.**

**Nacimiento:** 14/03/2017

**Registro:** MBR1152880

**Número:** 020/72

EL CANEY SINGIN ROJO GRANDE

EL CUCHARO 014/75 WENDY T.E.

SRS MR.SINGIN RED 483

EL CANEY ROJO GRANDE PITONISA

MR WINCHESTER MAGNUM 999

EL CUCHARO SINGIN VIII 2649 T.E.



TIPO **CARNE**  
CEBUINOS

**BRAHMAN ROJO**

BRR061



**RD PUMBA**

**Nacimiento:** 20/01/2022

**Registro:** MBR1340435

**Número:** 123/12

MERCAGAN 607/9 CUSTODIO

RD MATHILDE 582/98 T.E.

RD VENDAVAL 304/73 T.E.

LA LLAVE GUAJIRA 642/9

MR WINCHESTER MAGNUM 999

RD. SILVITA 11/11 T.E.



TIPO CARNE  
CEBUINOS

BRAHMAN GRIS

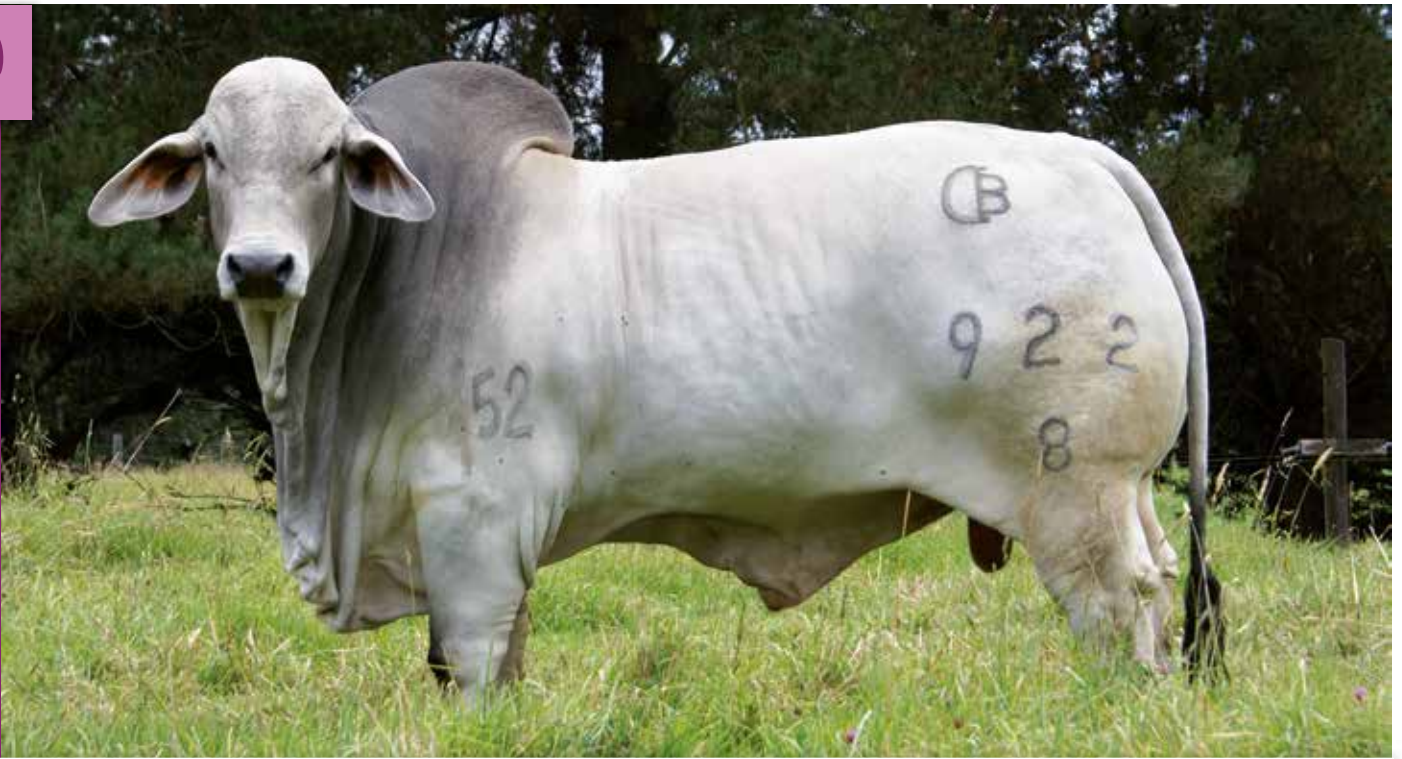

**ANDALUCIA ABEL 922/8 TE**

Nacimiento: 07/2/2008

Registro: 1038446

Número: 922/8



OKLAHOMA 523/4

MACH PLOCH GRACIA 4

MR V8 777/4

OKLAHOMA 274/21

MR DIAMOND A 27/9

BUENAVISTA 58 HELENA



TIPO CARNE  
CEBUINOS

BRAHMAN GRIS



**BRUSELAS TAME EL BONCHE 2015/18**

Nacimiento: 18/02/2008

Registro: 755897

Número: 2015/18



JDH MR. BROOKS MANSO

GAD. BRUSELAS 407/8

JDH MR ELLIOTT MANSO

JDH LADY BOSTI MANSO

JDH MR T MANSO

BRUSELAS CLAVELLINA



TIPO CARNE  
CEBUINOS

BRAHMAN GRIS



**MI CHANCESITO 2 CHEO 229/5**

**Nacimiento:** 01/21/2005

**Registro:** 615312

**Número:** 229/5

JDH MR MANSO 327/3 TE

GUITARRERO LHV BULLI

JDH MR MANSO 45V1

JDH LADY MANSO 787/8F

JDH BULLIT MANSO

JJ DIAMAR AGGIE GRANDE

BRG005



TIPO CARNE  
CEBUINOS

BRAHMAN GRIS



**DREAM BOY 117/1**

**Nacimiento:** 25/02/1996

**Registro:** 217272

**Número:** 117/1

JDH ATARI MANSO

MIS HCC 265/0

JDH GREGORY R MANSO

JDH MISS FREM MANSO 206

HR-V8 212/3

MICC MC 79

BRG006



TIPO CARNE  
CEBUINOS

BRAHMAN GRIS



**EL VERGEL 836/7 T.E.**

**Nacimiento:** 26/09/1997

**Registro:** 367674

**Número:** 836/7



JD JARU MANSO 800

MISS DIAMONS A 36/5

JDH A.DAKOTA MANSO

JDH LADY REM S. MANSO

JDH MR. UNION MANSO

WWS LADY PONCRATA 298



TIPO CARNE  
CEBUINOS

BRAHMAN GRIS



**PST MADISON MANDADOR 028/3**

**Nacimiento:** 16/102/2003

**Registro:** 540193

**Número:** 028/3



JDH MADISON DE MANSO

PST USPA M GRANDE 800

MR V8 20213

JDH LADY REX MANSO2

JDH KARU MANSO 800

PASATIEMPO SUVIL25/0



TIPO CARNE  
CEBUINOS

BRAHMAN GRIS



**HDA. DEL RIO CAMERON 740/38**

**Nacimiento:** 05/06/2008

**Registro:** 1000333

**Número:** 740/38

BRG012



JDH SIR LIBERTY MANSO

QUISQUEYA MAGNIF MANSO

JDH MR BRAHMAN MANSO

JDH LADY REMINGTON MANSO

JDH MAGNIFICO MANSO

QUISQUEYA ALCATRAZ 1056/7



TIPO CARNE  
CEBUINOS

BRAHMAN GRIS



**JPS NERU MANSO 005/D5**

**Nacimiento:** 24/12/2005

**Registro:** 664200

**Número:** 005/D5

BRG014



RGSA SABALETICAS 517/5

SEVERA DAKOTA RESOTO 896/3

ALAMEDA 737 517/5

MISS V8-32/5

SEVERA MARICOPA 367/8

SEVERA RAMBO 248/7



TIPO CARNE  
CEBUINOS

BRAHMAN GRIS



**OKLAHOMA TITO 220/7 TE**

Nacimiento: 27/08/2007

Registro: 743025

Número: 220/7



MR V8 777/4

OKLAHOMA 274/21

MR V8 702/3

MISS V8 666/3

+JDH MADISON DE MANSO

EL PARAISO 189



TIPO CARNE  
CEBUINOS

BRAHMAN GRIS



**JDH MR. MANSO 617/3**

Nacimiento: 03/04/2001

Registro: 570810

Número: 617/3



JDH SIR MARRI MANSO 557/4

JDH LADY MANSO 670/2

JDH DOMINO MANSO 42

JDH QUEEN LILA MANSO

JDH MR MANSO 201/9

JDH LADY MANSO 196/1



TIPO CARNE  
CEBUINOS

BRAHMAN GRIS



**SAN MIGUEL MONARCA 606 TE**

Nacimiento: 08/20/2007

Registro: 730215

Número: 606



MR DIAMOND A 27/9

BUENAVISTA 58 HELENA

JDH MR UNION MANSO

MS DIAMOND A 88/2

LA ANGOSTURA RENEGADO

VILLALEIVA BIENVENIDA 576/0



TIPO CARNE  
CEBUINOS

BRAHMAN GRIS



**HVC LA PONDEROSA ASTOR 0767/12**

Nacimiento: 16/02/2012

Registro: 902926

Número: 0767/12



PIPE TE 315/39

NENA 840/66

JDH SIR LUIGI MANSO

HVC ECLISADA 961

HVC 238/1

HVC 317/2 TE



**LA PRADERA PORRO 466/6 TE**

**Nacimiento:** 15/10/2006

**Registro:** 694046

**Número:** 466/6

 **BRG026**

JDH CHARLEYS JAZZ 946/1

JPD LA PADRERA LLENA  
BOTE 553

JDH MR CHARLEY MANSO

JDH LADY MANSO 76/1

MR CLAYDESTA 203-807/U4

JPD LA PRADERA 289



TIPO CARNE  
CEBUINOS

BRAHMAN GRIS



**EL REFUGIO SIR JULIO 234/6**

Nacimiento: 09/04/2006

Registro: 671511

Número: 234-6



PEÑAS BLANCAS CATALOGADO

EL REFUGIO KARU DE MANSO

JDH SIR JULIO MANSO

PEÑAS BLANCAS BENIGNA

JDH KARU MANSO 800

EL REFUGIO 707/1



TIPO CARNE  
CEBUINOS

BRAHMAN GRIS



**LOS EJIDOS CASILLAS 428/8**

Nacimiento: 03/12/2008

Registro: 7661153

Número: 428/8



JDH MR ECHO MANSO

LOS EJIDOS SAUMATA 677/2

+JDH SIR LIBERTY MANSO

JDH MADDIE REM MANSO

JDH MR UNION MANSO

LOS EJIDOS VIGIA 955/6



TIPO CARNE  
CEBUINOS

BRAHMAN GRIS



**SAN MIGUEL EL REY 543 TE**

Nacimiento: 03/11/2007

Registro: 714391

Número: 543



MR DIAMOND A 27/9

BUENAVISTA 58 HELENA

JDH MR UNION MANSO

MS DIAMOND A 88/2

LA ANGOSTURA RENEGADO

VILLALEIVA BIENVENIDA 576/0



TIPO CARNE  
CEBUINOS

BRAHMAN GRIS

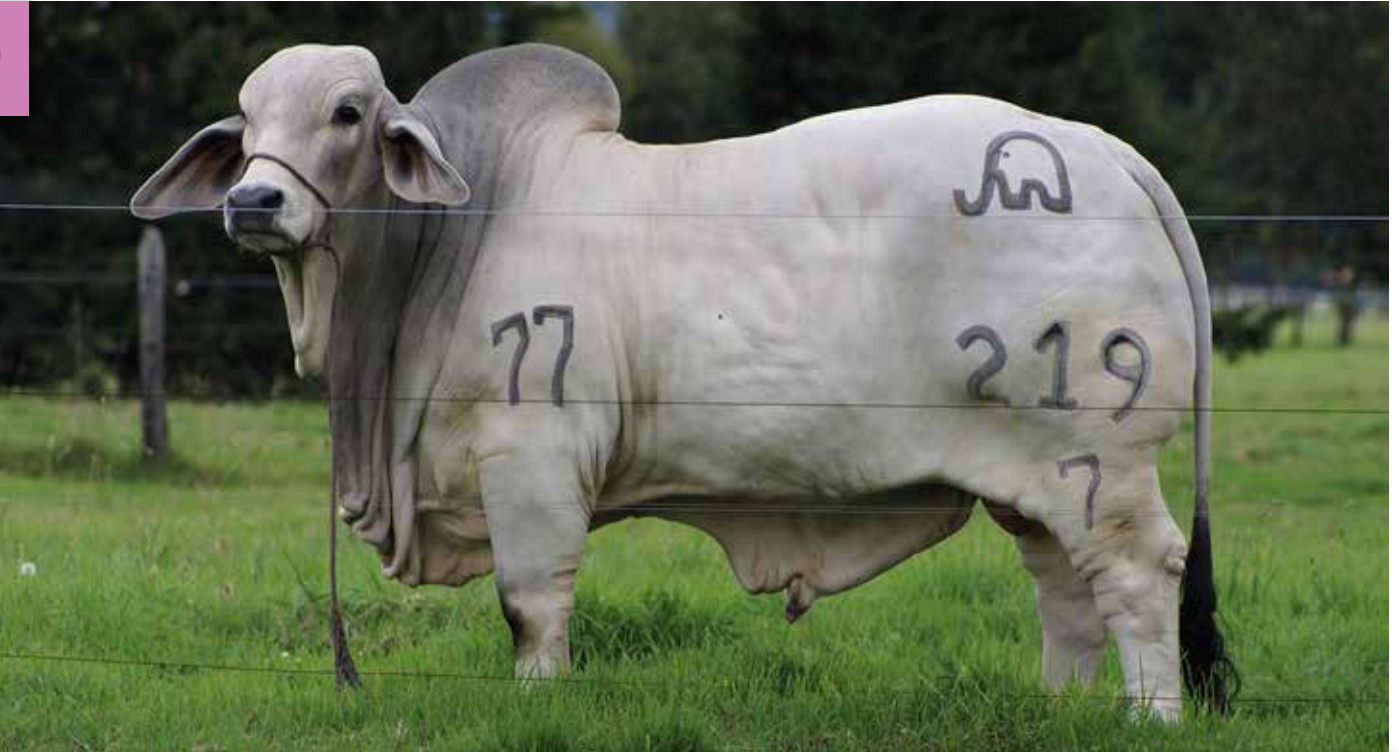

**OKLAHOMA TATO 219/7 TE**

Nacimiento: 08/27/2007

Registro: 743024

Número: 219/7



MR V8 777/4

OKLAHOMA 274/21

MR V8 702/3

MISS V8 666/3

JDH MADISON DE MANSO

EL PARAISO 189



TIPO CARNE  
CEBUINOS

BRAHMAN GRIS



**HVC CAPI 697/5**

Nacimiento: 03/11/1995

Registro: 299344

Número: 697-5



HVC REXCURENTA EL CAPI 489

HVC ANDRES 436

HVC REXCRATA 40/7

SEVERA LASHER EMPERADOR 267/4

HVC 70/7

SAN MARTIN CORISTA 782



TIPO CARNE  
CEBUINOS

BRAHMAN GRIS



**RGA SBALETICAS 517/5 TE**

Nacimiento: 01/25/2000

Registro: 458281

Número: 005/01/0



ALAMEDA 737 517/5

MISS V8 32/5 TE

JDH MADISON DE MANSO

LA INDALIA MARTIN 749

MR V8 702/3 TE

MISS V8 666/3



TIPO CARNE  
CEBUINOS

BRAHMAN GRIS

BRG038



**SEVERA WISTON MARRY 157/0 TE**

**Nacimiento:** 17/04/2010

**Registro:** 829466

**Número:** 157/0

JDH SIR WINSTON MANSO

SEVERA MARRY KARU 176/5 TE

JDH SIR PARKER MANSO

JDH MISS ALTA MANSO

JDH SIR MARRI MANSO

CUBA KARU LOLITA



TIPO CARNE  
CEBUINOS

BRAHMAN GRIS

BRG039



**SJ BEDOUTH CAMPERO TE 778/D9**

**Nacimiento:** 09/12/2009

**Registro:** 807888

**Número:** 778/D9

PEÑAS BLANCAS 547/4

HLN LA NOVILLERA MS 136/4

JDH SIR LIBERTY MANSO

PEÑAS BLANCAS INKA 446/3

LN MISTER MANSO REX 211/0

NOVILLERA REXCRATA ELENA



TIPO CARNE  
CEBUINOS

BRAHMAN GRIS



**VENECIA ALCATRAZ 684/14**

Nacimiento: 27/03/2014

Registro: 985676

Número: 684/14

QUEBRADITAS 22 ALCATRAZ

VENECIA BRAWER 496/8

LA ALCANCIA BOZO PELE

PUENTE TIFON JULIANITA

JDH MR BREWER MANSO

VENECIA MANSO 229/3

BRG040



TIPO CARNE  
CEBUINOS

BRAHMAN GRIS



**VILLA JANETH 1266/0 TE**

Nacimiento: 01/07/2000

Registro: MBR454490

Número: 1266/O

VILLA JANETH 650/6

GLOSHI 204/8

JDH MADISON DE MANSO

GLOSHI SCS 333/9

MR V8 882/2

LA MAGDALENA 1334

BRG041





TIPO CARNE  
CEBUINOS

BRAHMAN GRIS

BRG042



### ALABAMA FS PLATINO TE

Nacimiento: 03/08/2012

Registro: MBR 916920

Número: 73/2

JDH MR ELMO MANSO

MS PLAYA 1178/3 T.E.

JDH SIR LAWFORD MANSO

JDH LADY ELLIS MANSO

JDH SIR MARRI MANSO

BILBAO VS MS 385/6



TIPO CARNE  
CEBUINOS

BRAHMAN GRIS

BRG043



### PRADERA SABALETICAS SUVA JJ 1209/7

Nacimiento: 28/04/2007

Registro: MBR721293

Número: 1209/7

RGSA SABALETICAS 517/5 TE

LA PADRERA SUVA DIDOR JJ

ALAMEDA 737 517/5

MISS V8-32/5

PRADERA SUVA FERNO 787

PRADERA JJREX REX



**PRADERA SABALETICAS  
ELLIOT 2263/3**

**Nacimiento:** 16/6/2013

**Registro:** MBR954072

**Número:** 2263/3

 **BRG044**

PRADERA SABALETICAS SUVA JJ

PRADERA ELLIOTT PUENTE REX

RG SABALETICAS 517/5 TE

LA PRADERA SUVA DIDOR JJ

PRADERA ELLIOTT KARU MANSO

PRADERA MISS RESOTO DIDOR



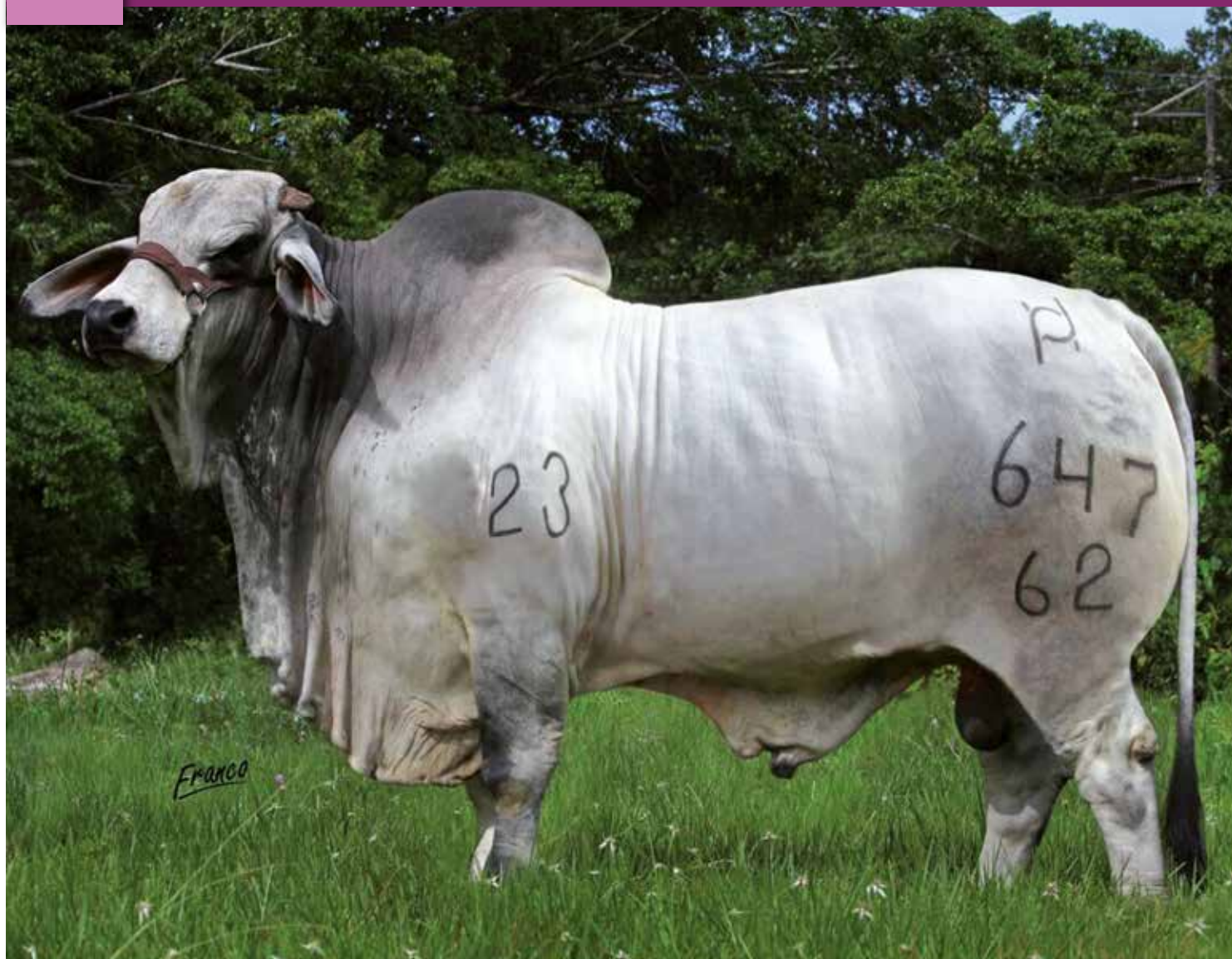

**LA MARINA 25/3 SMAUG TE**

**Nacimiento:** 13/12/2012

**Registro:** MBR965342

**Número:** 647/62

 **BRG045**

OKLAHOMA 523/4

MARCH PLOCH GRACIA 4

MR V8 777/4

OKLAHOMA 274/21

MR DIAMOND A 27/9

BUENAVISTA 58 HELENA



**ABUELO**



TIPO CARNE  
CEBUINOS

BRAHMAN GRIS



**PAPINA LAWFORD APOLO TE 529/0**

Nacimiento: 08/28/2010

Registro: 867172

Número: 529/0

JDH SIR LAWFORD 616/6

JM LA VITTORIANA 889/970

JDH MEDISON DE MANSO

JDH LADY BARA MANSO

JDH JAXON DE MANSO

JM LA VITTORIANA 777 118



TIPO CARNE  
CEBUINOS

BRAHMAN GRIS



**MARACAIBO 690/3 TE**

Nacimiento: 01/10/2013

Registro: MBR 964601

Número: 690/3

JDH CARSON DE MANSO 834/7

MARACAIBO 209/3

JDH WOODSON DE MANSO

JDH LADY MARGIE MANSO

JDH MADISON DE MANSO

MARACAIBO 280/0





TIPO CARNE  
CEBUINOS

BRAHMAN GRIS



**SAN MIGUEL HARRY 77 TE**

Nacimiento: 19/04/2014

Registro: 982669

Número: 77/4



JDH SIR WINSTON 985/6

MACH SANMIGUEL HELENITA 568 TE

JDH SIR PARKER MANSO 416/6

JDH MISS ALTA MANSO 278/6

MR. DIAMOND A 27/9

BUENAVISTA 58 HELENA



TIPO CARNE  
CEBUINOS

BRAHMAN GRIS



**MARACAIBO 722/3**

Nacimiento: 20/12/2013

Registro: 970329

Número: 722/3



B JARDIN ATLAS

MARACAIBO 225/8

JDH ATLAS MANSO

EL TROFEO EL RANCHO CARRERA

LOS EJIDOS GUANENTINO

LA LLAVE DOA COLOMBIA TE



TIPO CARNE  
CEBUINOS

BRAHMAN GRIS

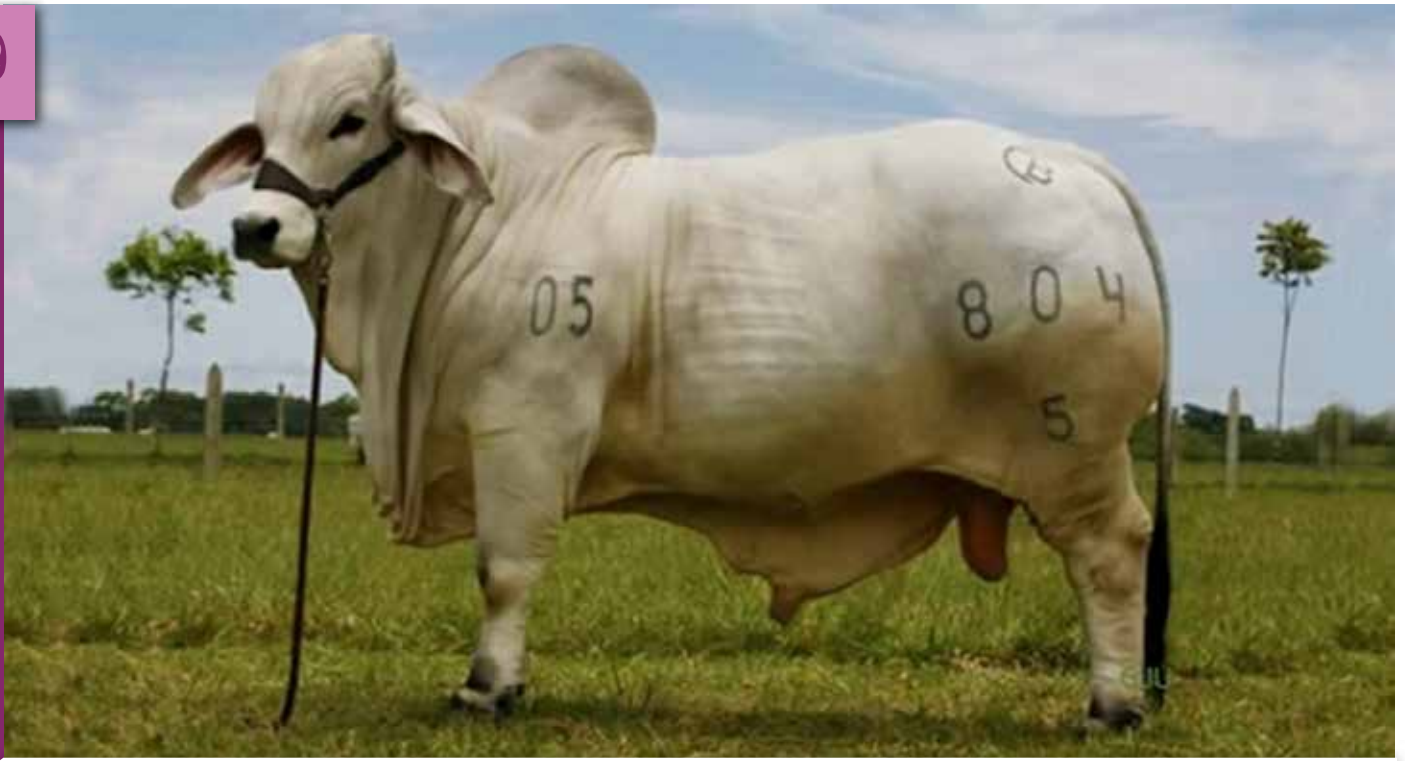

**ANDALUCIA WILLY 804/5**

Nacimiento: 05/07/2005

Registro: MBR636534

Número: 804/05



RG SABALETICAS 517/5 T.E.

LA ESTACIÓN CLAUDIA

ALAMEDA 737

MISS V8-32/5

LA ESTACION CHARLY

LA ESTACION M4 AZUCENA 764



TIPO CARNE  
CEBUINOS

BRAHMAN GRIS



**GX3 BRUSELAS MINISTRO**

Nacimiento: 14/01/2016

Registro: MBR1091840

Número: 116/6



LA VITRINA 800/350/5

GX3 BRUSELAS PRINCESA

JDH KARU MANSO 800

RG SABALETICAS 969/0

PUENTE CACHIFO 648/7 TE

GX3 BRUSELAS MIS SUVL OK



TIPO **CARNE**  
CEBUINOS

**BRAHMAN GRIS**



BRG056

**GA REMANSO NEUTRON 362/10**

**Nacimiento:** 03/06/2010

**Registro:** 827208

**Número:** 362/10

MR. DOUBLE A REMANSO 2/775

GA ELLIOTT CENICIENTAFIV TE

MR V8 700/3

EJL IMPERETTE 363

JDH MR ELLIOTT MANSO

GARCIA ABAJO MANSO



TIPO **CARNE**  
CEBUINOS

**BRAHMAN GRIS**



BRG057

**VILLALEIVA DON LOLO 148/1 T.E.**

**Nacimiento:** 28/01/2011

**Registro:** MBR857044

**Número:** 148/1

JDH KARU MANSO 800

VILLA JANEHT

JDH DAKOTA MANSO 599

JDH LADY REM S MANSO

EL RANCHO 1363/1

VILLALEIVA 417/7



**PRADERA SABALETICA  
BECKTON**

**Nacimiento:** 30/12/2017

**Registro:** MBR1171244

**Número:** 3137/7

 **BRG058**

PRADERA SABALETICAS ELLIOT

PRADERA BECKTON KARU 1 T.E.

PRADERA SABALETICAS SUVA JJ

PRADERA ELLIOTT PUENTE REX

JDH BECKTON DE MANSO

LA PRADERA KARU ELEFANTE





TIPO CARNE  
CEBUINOS

BRAHMAN GRIS

BRG059



**AG LA PAZ 720 ALEX 020/2**

Nacimiento: 18/10/2012

Registro: 928220

Número: 20/2

FEDEGRAN VG 985/720/9

FEDEGRAN VG 985/056/7 T.E.

JDH SIR WINSTON MANSO

FEDEGRAN VG 868/065/7 TE

JDH SIR WINSTON MANSO

FEDEGRANPROVIDENCIA 800



TIPO CARNE  
CEBUINOS

BRAHMAN GRIS

BRG060

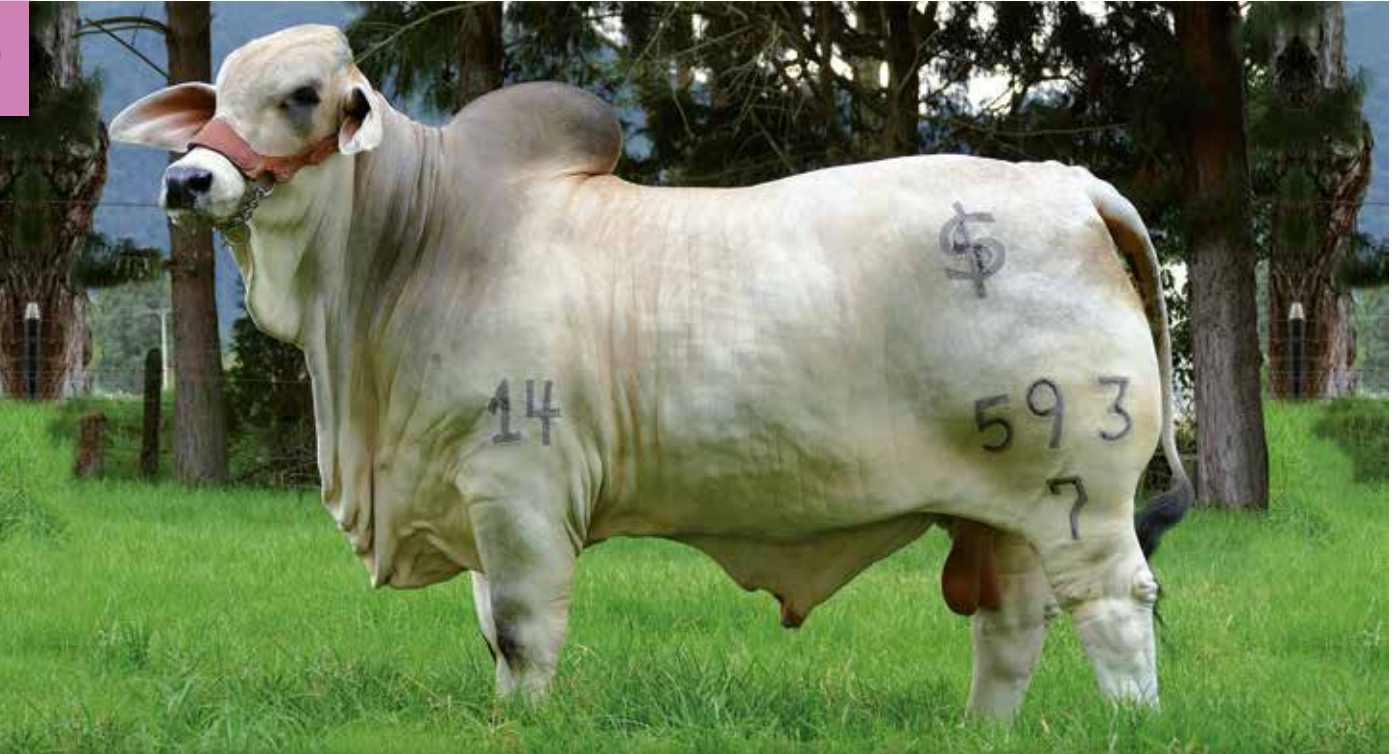

**VILLALEIVA CIPRIANO 593/7**

Nacimiento: 27/01/2017

Registro: MBR1130621

Número: 593/7

VILLALEIVA DON LOLO 148/1 T.E.

VILLALEIVA AZUCENA 539/9 T.E.

JDH KARU MANSO 800

VILLA JANEHT

MR KC UNION MANSO 54/0

NORMANDIA DAMITA 104/28



TIPO CARNE  
CEBUINOS

BRAHMAN GRIS



**VILLALEIVA DON MARCOS 361/9**

Nacimiento: 07/05/1999

Registro: MBR417210

Número: 361/9



ADS DUSON'S PISTOL 90/4

VILLA LEIVA VANESSA 712/3

DGM IMPERATOR MARSO 800

MISS RESOTO OF LSU 20

GLOSHI S.C.S 461/0

VILLALEIVA LA ESPERANZA 500/8



TIPO CARNE  
CEBUINOS

BRAHMAN GRIS



**SJ AMPARO REINALDO T.E.**

Nacimiento: 01/11/2015

Registro: MBR1083051

Número: 597/N5



JDH WELLINGTON MANSO

SJ BEDOUTH ATAKAMA T.E

JDH MR ECHO MANSO

JDH LADY ARIA MANSO

JDH MR MOSLEY MANSO

SJ AMPARO PENELOPE T.E.



TIPO CARNE  
CEBUINOS

BRAHMAN GRIS



**LA ANGOSTURA 596 ELASTICO T.E.**

**Nacimiento:** 27/03/2015

**Registro:** MBR1059938

**Número:** 3935/5



JDH SIR HUDSON MANSO

LA ANGOSTURA SALOMON  
MAIZERA

JDH SIR LIBERTY MANSO

JDH LADY DAU MANSO

LA ANGOSTURA KARU SALOMOM  
LA ANGOSTURA MR PASCUALA



TIPO CARNE  
CEBUINOS

BRAHMAN GRIS



**LA CALLEJA HELIO 409/9**

**Nacimiento:** 16/12/2009

**Registro:** MBR 809683

**Número:** 409/9



JDH WOODSON DE MANSO

LA CALLEJA MELISA 324/7

JDH MR WOODMAN MANSO

JDH LADY IRMA MANSO

MR KC UNION MANSO 54/0  
LA CALLEJA MACNI 247/5



**GLF EL FOGAJON T.E.**

**Nacimiento:** 10/05/2019

**Registro:** MBR1235566

**Número:** 985/19

 **BRG065**

JDH MR ELMO MANSO

GLF LA TOTI T.E.

JDH SIR LAWFORD MANSO

JDH LADY ELLIS MANSO

JDH WELLINGTON MANSO

GLF LA HIPOTECA T.E.





### SJ BEDOUTH MAXIMO T.E.

Nacimiento: 10/01/2021

Registro: MBR1312624

Número: 701/11

 BRG066

G.A MARRI BORIS T.E.

SJ BEDOUTH NAYEL I T.E.  
310/75

JDH SIR MARRI MANSO

GARCIA ABAJO MANSO

JDH WELLINGTON MANSO

LA FLORIDA 2024/0



MADRE



### PRESTIGIO EL INDIO 073

Nacimiento: 21/12/2019

Registro: MBR1255695

Número: 016/69



HEBG. LIESTAL LALO

EL CHORRO 2340

LA CALLEJA OBAMA 347/8

AGR MADRIGAL UNION MARSELLA ET TE

EL CHORRO 368 2340/0 TE

EL CHORRO 597 272/2 TE





**MARARAVE REGOCIJO T.E.**

**Nacimiento:** 26/06/2016

**Registro:** MBR1138317

**Número:** 3134/6

 **BRG068**

LOS EJIDOS EL GUINDO 449/0

LA ANGOSTURA LA MAYRON

JDH MR T MANSO

LOS EJIDOS LIPAY 113/7

JDH MR MANSO 683/3

LOS EJIDOS CANTMPLORA 857/3





**ARCE MPROD 073/40 T.E.**

**Nacimiento:** 20/04/2020

**Registro:** MBR1317521

**Número:** 073/40

 **BRG069**

G.A MARRI BORIS T.E.

SEVERA JAZZ KARU 860/8

JDH SIR MARRI MANSO

GARCIA ABAJO MANSO

SEVERA CHARLEY JAZZ 883/3

SEVERA DAKOTA RESOTO 937/3



TIPO CARNE  
CEBUINOS

BRAHMAN GRIS

BRG075



**JDH JOEL MANSO 451 T.E.**

Nacimiento: 08/08/2021

Registro: MBR1045251A

Número: 451

JDH SIR LAWFORD MANSO

JDH LADY EMILIA MANSO 174/2

JDH MADISON DE MANSO

JDH LADY BARA MANSO

JDH QUENCY MANSO

JDH LADY REDDING MANSO



TIPO CARNE  
CEBUINOS

BRAHMAN GRIS

BRG072



**ASJ. SAMAN CONCHITA NERON T.E.**

Nacimiento: 05/12/2020

Registro: MBR1295484

Número: 1214/20

MR. V8 458/7

ASJ. SAMAN CONCENTIDA T.E.

JDH MR ELMO MANSO

MISS V8 100/7

JDH WELLINGTON MANSO

VENDAVAL MAXIMU MUCRECIA



TIPO CARNE  
CEBUINOS

BRAHMAN GRIS



BRG070

**AV EL TRIUNFO 206/7 545/8 T.E.**

Nacimiento: 00/00/0000

Registro: 000

Número: 000

PADRE

MADRE

ABUELO

ABUELA

ABUELO

ABUELA



TIPO CARNE  
CEBUINOS

BRAHMAN GRIS



BRG073

**AV EL TRIUNFO 527/1 525/8 T.E.**

Nacimiento: 21/06/2018

Registro: MBR1191506

Número: 525/8

JDH WELLINGTON MANSO

AV EL TRIUNFO 488/3 T.E

JDH MR ECHO MANSO

JDH LADY ARIA MANSO

JDH MR AMOS MANSO

AV EL TRIUNFO 669/0 TE



**CAUCHITOS COMET IVAN 1672/1**

**Nacimiento:** 30/11/2021

**Registro:** MBR1334554

**Número:** 1672/1

 BRG074

JDH COMET MANSO 871/1

CAUCHITOS WELLING  
SALOMÉ T.E.

JDH MR MOSLEY MANSO

JDH MISS EARTHA MANSO

JDH WELLINGTON MANSO

JLP CAUCHITOS LYLY





BRG071

**ASJ. SAMAN  
CONDOR MANSO T.E.**

Nacimiento: 01/12/2020

Registro: MBR1322746

Número: 1201/20

 BRG071

JDH MADISON DE MANSO

ASJ. SAMAN MALOKAS 106/9

MR V8 202/3

JDH LADY REM J MANSO 2

LOS EJIDOS EL GUIINDO 449/0

VENDAVAL MAXIMU LUCRECIA



## GUADUALITO DOMINGO T.E.

Nacimiento: 10/12/2021

Registro: MBR1339569

Número: 187/N1

 BRG076

JDH MR FULTON MANSO

E.O.Z MISS BROOKS 576/41 T.E.

JDH PROPHET MANSO

JDH MS RIOS MANSO

JDH MR BROOKS MANSO

E.O.Z MISS MOSLEY 908/58 TE





**CAUCHITOS V8 BRAULIO T.E.**

**Nacimiento:** 18/04/2022

**Registro:** MBR1353868

**Número:** 1744/2

 **BRG077**

MR. V8 259/7

CAUCHITOS WELLIN  
TEODORA T.E.

MR V8 442/6

JDH LADY PRESLEY MANSO

JDH WELLINGTON MANSO

JLP CAUCHITOS LYLY



TIPO CARNE  
CEBUINOS

BRAHMAN GRIS

BRG078



**SANTUARIO OLIVO 408/6**

Nacimiento: 01/13/2006

Registro: 662074

Número: 408/6

TROPICANA MONARCA 638/5

SANTUARIO PANTALLITA

AEROPUERTO 348/30

TROPICANA 840

JDH MR POMPOUS MANSO

TROPICANA CARMENZA 678



TIPO CARNE  
CEBUINOS

BRAHMAN GRIS

BRG079



**TASMANIA JACINTO T.E.**

Nacimiento: 25/11/2020

Registro: MBR1304784

Número: 587/0

TASMANIA 206/7 1174/5 T.E.

SEVERA WINSTON MARRY 165/0 T.E.

JDH WOODSON DE MANSO

BONGA LA GRANDE CAMILA TE

JDH SIR WINSTON MANSO

SEVERA MARRY KARU 176/5



**VENECIA VERNON 64/20**

**Nacimiento:** 12/05/2020

**Registro:** MBR1270043

**Número:** 64/20

 **BRG080**

JDH VERNON MANSO 720/8

VENECIA. WINSTON 700/9

JDH SIR LAWFORD MANSO

JDH LADY LEONA MANSO

JDH SIR WINSTON MANSO

VENECIA LIVINSTONE 760/0





### PUENTE 64/456 MANSO

Nacimiento: 08/09/2021

Registro: MBR1326069

Número: 2/456/64

 BRG081

JDH NIETO DE MANSO 646/3

PUENTE UO/265 MANS

JDH CHARLEY'S JAZZ 946/1

JDH LADY MANSO 145/1

PUENTE U7/774 MANSO

PUENTE J5/291MANSO



PADRE



ABUELO



### JDH MR DIEGO MANSO

Nacimiento: 22/03/2016

Registro: MBR948191A7

Número: 244/7

 BRG082



JDH JENE MANSO

JDH LADY MANSO 755/5

JDH MR HOOKS MANSO 352/7

JDH LADY NINFA MANSO 58/7

JDH SPANKY MANSO 317/4

JDH LADY MANSO 344/5



### HSS 780 SANTAMARIA MIGUEL

Nacimiento: 26/11/2021

Registro: MBR1337119

Número: 057/61

 BRG083

E.O.Z MR MELCHOR 780/16

HSS 527 LINDA GANADORA T.E.

EOZ MR MELCHOR 779/18

EOZ MISS NAVIDEÑO 973/19

JDH WELLINGRON MANSO

FUNDADORES JDH BRYAN MANSO



ABUELO



### CANDILEJAS 637/4 TE

Nacimiento: 28/02/2014

Registro: MBR975592

Número: 637/4

 BRG084



PADRE

JDH SIR WINSTON MANSO

OKLAHIMA 274/2

JDH SIR PARKER MANSO

JDH MISS ALTA MANSO

JDH MADISON DE MANSO

EL PARAISO 189



### CAUCHITOS BECK GOLFO

Nacimiento: 20/11/2021

Registro: MBR1334546

Número: 1656/1

 BRG085

CAUCHITOS BECK HERCULES T.E.

OCA BUCKLE CRYSTAL

JDH BECKTON DE MANSO

CAUCHITOS WELLING JULIANA TE

MR H BUCKLE MANSO 111/9

OCA C WOOD ESCLAVA 15/7



ABUELO PARTERNO



ABUELO MATERNO

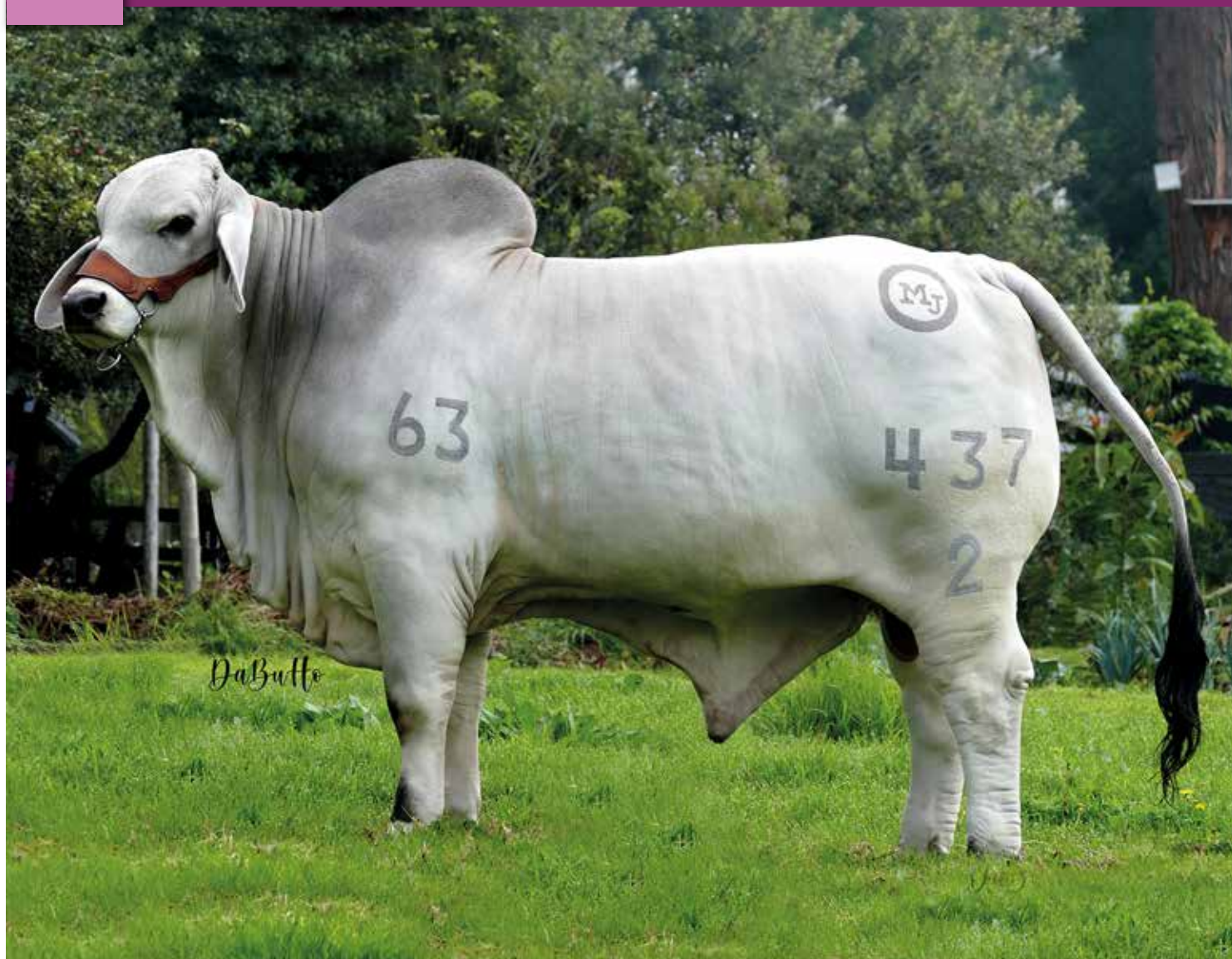

**JM DIAMANTE COCO T.E.**

Nacimiento: 22/12/2022

Registro: MBR1387993

Número: 437/2

 BRG093

JM LA VITTORIANA 206 263 T.E.

EL CUCHARO 005 COQUETA T.E.

JDH WOODSON DE MANSO 206/7

JM LA VITTORIANA 777/636 TE

RGSA SABALETICAS 517/5 TE

NORMANDIA LA DAMA 168/40





### LAS PALMAS FERMIN 206/7 T.E.

Nacimiento: 18/11/2020

Registro: MBR1297334

Número: 186/0

 BRG087

JDH WOODSON DE  
MANSO 206/7

EL CUCHARO 005  
COQUETA T.E.

JDH MR WOODMAN MANSO

JDH LADY IRMA MANSO

RGA SABALETICAS 517/5 TE

NORMANDIA LA DAMA 168/40





**CAUCHITOS PRESCOT PANCHO T.E.**

**Nacimiento:** 26/08/2020

**Registro:** MBR1282017

**Número:** 1468/0

 **BRG088**

JDH MR DEEDS MANSO

CAUCHITOS WELLING  
SALOMÉ T.E.

JDH PRESCOT MANSO 82/6

JDH LADY ELLIS MANSO 925/4

JDH WELLINGTON MANSO 527/1

JLP CAUCHITOS LYLY E6/833/7





**CAUCHITOS WOODSON DAVID T.E.**

**Nacimiento:** 16/04/2019

**Registro:** MBR1228183

**Número:** 1294/9

 **BRG089**

JM LA VITTORIANA  
206 263 T.E.

CAUCHITOS WELLING  
HELDA T.E.

JDH WOODSON DE MANSO 206/7

JM LA VITTORIANA 77/636 TE

JDH WELLINGTON MANSO 527/1

JLP CAUCHITOS LYLU E6/822/7





**LA SIBERIA FALCAO 516/0 T.E.**

Nacimiento: 03/02/2020

Registro: MBR1257989

Número: 516/0

 BRG090

JDH WOODSON DE MANSO

LA SIBERIA MS BORIS 297/4

JDH MR WOODMAN MANSO 578/6

JDH LADY IRMA MANSO 484/6

GA MARRI BORIS TE 234/05

LA SIBERIA SABALETICAS 24 TE



**MADRE**



**SJ RETIRO NOAH T.E.**

Nacimiento: 05/07/2021

Registro: MBR1321487

Número: 048/71

 BRG091

JDH RUSSO MANSO

SJ RETIRO LAURA T.E.

JDH MR MOSLEY MANSO 368/1

JDH PAULINA MANSO 103/1

JDH BECKTON DE MANSO 490/7

SJ RETIRO CARMEN TE 011/35



PADRE



MADRE



**LA CANTAleta MANUEL T.E.**

**Nacimiento:** 01/10/2019

**Registro:** MBR1243022

**Número:** 2727/09

 **BRG092**

MR. V8 510/7

BRUSELAS TAME MISS ANGOLA

MR. V8 659/6

MISS V8 148/7

JDH SIR WINSTON MANSO 985/6

BRUSELAS TAME GARY 2152/58



**PADRE**



TIPO CARNE  
CEBUINOS

BRAHMAN GRIS

BRG094



### HSS 96 SANTAMARIA AQUILES

Nacimiento: 11/12/2022

Registro: MBR1386613

Número: 259/62

2R EL ALIVIO 678 396/2 T.E.

EL CUCHARO KML 900/54 T.E.

JDH SIR JACOB MANSO

2R EL ALIVIO 352 831/10 T.E.

JDH WELLINGTON MANSO

EL CUCHARO MOOSLEY JALEA T.E.



TIPO CARNE  
CEBUINOS

BRAHMAN GRIS

BRG095



### JDH ANDERS MANSO 612/2

Nacimiento: 09/04/2022

Registro: MBR1054240A

Número: 612/2

JDH MR BUBBA MANSO 350/2 TE

JDH LADY ABRA MANSO 540/2 ET

JDH MANSO GRANDE 412

JDH MISS CLARK MANSO

JDH MR MOSLEY MANSO

JDH MS ELLIOTT MANSO 648/1