

TOROS TIPO **DOBLE** **PRÓPOSITO**



Bon - Bom - Guzerat
Normando - Red Sindhi
Simmental - Harton Del Valle

S

SYNETICS

TIPO
DOBLE
PRÓPOSITO



ABONDANCE



NORMANDE



TARENDAISE

SEMEN IMPORTADO

DISPONIBLE O POR ENCARGO

www.synetics.world

REPRESENTADOS EN  POR:

Empresa
Genética[®]
Especial
E.G.E Itda





BOHEMIA GAVION 302

Nacimiento: 24/01/2017

Registro: BON 017094

Número: 302

 **BON013**

BOHEMIA 242

AZUFRAL 054

AZUFRAL 022

BON 004840

BOHEMIA 623

BON 004366



MADRE



PADRE



TIPO DOBLE
PROPOSITO

BON

BON019



LA CASCADA BALIN

Nacimiento: 13/07/2019

Registro: BON 026008

Número: 511-9

LA CASCADA 331

HACIENDA LA CASCADA 216

LA CASCADA 5

LA CASCADA 04-6

LA CASCADA 19

LA CASCADA 134



TIPO DOBLE
PROPOSITO

BON

BON003



BOHEMIA AZULILLO 255

Nacimiento: 02/11/2012

Registro: BON-010585

Número: 225

BOHEMIA 214

NOHEMIA 623

BOHEMIA 169

PROVIDENCIA 22B

ICA LYON 00759

LA ZUISA 163



TIPO DOBLE
PROPOSITO

BON

BON005



HATOVIEJO 322

Nacimiento: 28/07/2004

Registro: 004616

Número: 322/136

HATOVIEJO 136

HATOVIEJO 601

HATOVIEJO PASCUAL 426

HATOVIEJO 364

HATOVIEJO EL PIBE 237

HATOVIEJO 336 DEN



TIPO DOBLE
PROPOSITO

BON

BON011



LA SALLE BALTAZAR 701/17

Nacimiento: 20/07/2017

Registro: BON 016421

Número: 701-17

RB ROQUE 101-1

CORPOICA 006-11

ICA LYON 00759

LAPORTADA LUPE 121



LA CASCADA 331 - BOLONCHO

Nacimiento: 08/02/2016

Registro: BON-015132

Número: 331

 **BON017**

LA CASCADA - 5

LA CASCADA 04-6

LA CASCADA 39

LA CASCADA 31





TIPO DOBLE
PROPOSITO

BON

BON015



LA SALLE 050 BRUNO

Nacimiento: 06/12/2018

Registro: BON-018070

Número: 1201/18

PARACAIMA FORTACHO T.E.

LA SALLE 50-010

HATOVIEJO REYSOL

LA CASCADA



TIPO DOBLE
PROPOSITO

BON

BON016



HATOVIEJO TIMOTEO M534-19

Nacimiento: 27/07/2019

Registro: BON-019124

Número: 534-19

HATOVIEJO ROCCO

HATOVIEJO ROSITA

HATOVIEJO FINO B104-4

HATOVIEJO C-802

HATOVIEJO REYSOL T375

HATOVIEJO V-289



LACASCADA 627-2 - "El Bonito"

Nacimiento: 23/07/2022

Registro: BON-026841

Número: 627-2

 **BON018**

LACASCADA 485-9

LACASCADA 2342-2

LA CASCADA 331

HACIENDA LACASCADA 192

LA CASCADA 39

LA CASCADA 061-6





TIPO DOBLE
PROPOSITO

NORMANDO



NM006

MANOLO

Nacimiento: 31/07/2016

Registro: 1607023

Número: 6-59

HOLEN NOZ

AVELLANEDA

BANANIA

FEST-NOZ

AUCKLAND

CATAMARCA



TIPO DOBLE
PROPOSITO

NORMANDO



NM007

MAGNETIC

Nacimiento: 01/08/2016

Registro: 1608022

Número: 202

HAMMER ISY

NTE. MARILUZ

ARNICA

CRISTALINE

NAYOLO

MONIQUE



TIPO DOBLE
PROPOSITO

NORMANDO



NECIO

Nacimiento: 05/09/2017

Registro: 1709038

NM009



IRONVILLE

ERMITA

GAMERO

GENTALE

ATOME

ENCANTADA



TIPO DOBLE
PROPOSITO

NORMANDO



NARCISO

Nacimiento: 24/05/2017

Registro: 1705016

Número: 0

NM010



INFERNO

KAFIR

ATOME

GELEE

UVRAY

LIMONERA



TIPO DOBLE PRÓPOSITO

NORMANDO



RELOCO

Nacimiento: 06/06/2020

Registro: 06/06/2020

Número: 3753-0

 NM011



LOCO

IRYNA

IBERNATUS

HELIUM

UVRAY

NEREIDA



PINOT NOIR

Nacimiento: 31/07/2019

Registro: 1907010

Número: 244

 NM012

LOS ANGELES

MANDARINE

HOLEN NOZ

FOUGERE

ATOME

MABEL



MADRE



TIPO DOBLE PRÓPOSITO

NORMANDO



RETAMO

Nacimiento: 12/08/2020

Registro: 2008052

Número: 470

 NM013

MONTOYA

ESPUELA

EOLONNE

HOLLANDE

STUDIO

ENCANTADA





EP E/165/0 JAVAI

Nacimiento: 02/04/2000

Registro: 1552

Número: E/165/0

 **GZ001**

AFETO JP

FELINA JF

IMPERIAL JA

NOSTIA JP

XIRO RF

XELENASIA FJ





TIPO DOBLE PRÓPOSITO

GUZERAT

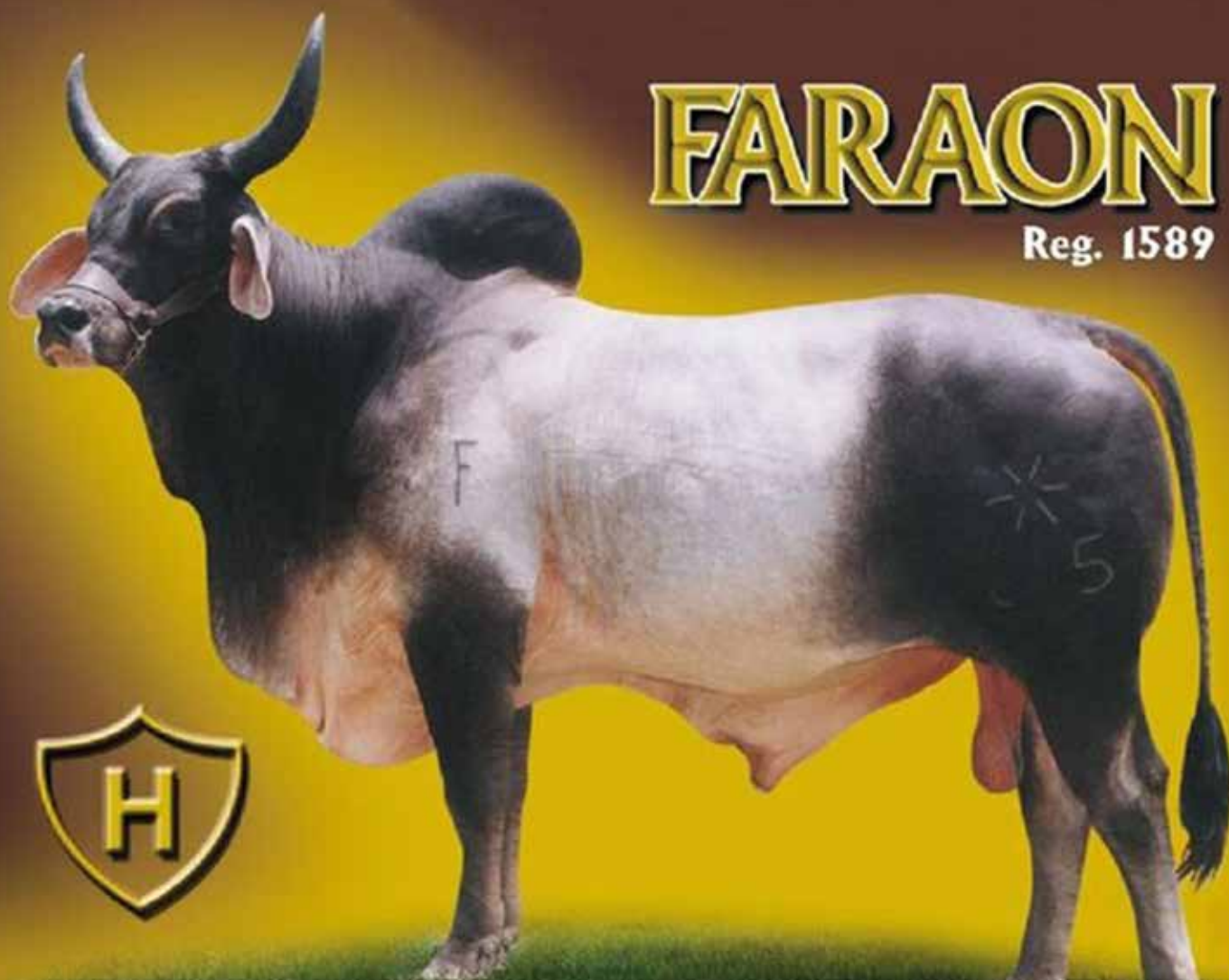

FARAON

Reg. 1589

FUNDADORES FACHO TE RF "Faraon"

Nacimiento: 03/17/2000

Registro: 1589

Número: 615/3-0

GZ003



FACHO TE RF

FUNDADORA
BARBANTE JPB 312

GENTIL 1561

TABA RF

BARBANTE J.F

MONTENEGRO FARAO



SJ BEDOUTH JUANO T.E 369/D/1

Nacimiento: 27/12/2011

Registro: MGZ010354

Número: 319/D/1

 GZ004

ANJOS

FUNDADORES FACHO TERF

FUA S

PLATINA TE S

FACHO TE RF

FUNDADORES BARBANTE JP





CCL TE ADRIANO 667-05

Nacimiento: 31/10/2015

Registro: MGZ014895

Número: 667-05



ABAETE S

CCL OLIVA T.E.

GALILEU S

BURARA S

OLEO TE TABOQUINHA TABO

ZORRILLOS TRADICION 525/4



GOD NAPOLES T.E.

Nacimiento: 23/04/2020

Registro: MGZ021985

Número: 001/0

GZ006

NAPOLE TE JF

GOLOKA YALITZA

CRAVO PEAC

NUVEM JF

AGUAS PRIETAS MESIAS

CTELCA JEREMIADA PLEBEU FIV



MADRE



TIPO DOBLE PRÓPOSITO

NORMANDO



CCL BALDOR T.E.

Nacimiento: 31/05/2021

Registro: MGZ023346

Número: 1607/51



BEIJIM S

CCL SIBILA T.E.

MARACANA S

MADEIRA TE S

SERIDO JA

HDV ANARQUIA TE





TIPO DOBLE
PROPOSITO

SIMMENTAL



SM002

BHR IMPRESSIVE L510E

Nacimiento: 01/24/2001

Registro: 2.124.619

Número: 510

BHR ZULU

KUH LISSY

DAN JACO BENZ 78

CONGOSIM SUSI

ZAX

LILLI



TIPO DOBLE
PROPOSITO

SIMMENTAL



SM003

GA BENITIN

Nacimiento: 25/01/2011

Registro: 14804

Número: 42-11

GA OTTO TE

GA MICAELA TE

RUMBA

HEDA

HUMD

BEA



TIPO DOBLE
PROPOSITO

SIMMENTAL



SM004

GA HORO HEIZ

Nacimiento: 22/01/2012

Registro: 17616

Número: 56-12

HORO

GA REINA TEE

HOSTRESS

NICOLA

BOSPOR

ANTONIA



TIPO DOBLE
PROPOSITO

SIMMENTAL



SM005

JYS JUAN MARTIN 0063

Nacimiento: 02/2/2013

Registro: 0063

Número: COL20728

DON JUAN

INGE

DMSAL

GLOCKE

MORROR

350



TIPO DOBLE
PROPOSITO

SIMMENTAL



SM006

LA FRAGUITA LUCAS LF 13-24

Nacimiento: 02/18/2014

Registro: 01-22656

Número: 13-24

GS MEXICAN

LA BERRAQUERA MELISA T.E.

MANITOBA

VICKI

ELSASS

LA BERRAQUERA MANUELA T.E.



TIPO DOBLE
PROPOSITO

SIMMENTAL



SM007

LA TRINIDAD SAMANTA RUMBA SIMON

Nacimiento: 14/05/2005

Registro: 01-6445

Número: 156

RUMBA

ALI HADRIAN SAMANTA

RALBO

STUTZI

HADRIAN

SILENCIO



TIPO DOBLE
PROPOSITO

SIMMENTAL



SM008

PEDRO HUMID TASMANIA

Nacimiento: 12/2/2011

Registro: 17040

Número: 1009

HUMID

LA JUANITA 958

HUMBERG

ANGELI

HULOCK

AGM ZIMBO 256



TIPO DOBLE
PROPOSITO

SIMMENTAL



SM009

RUMBA TRINIDAD SAMANTA SAMPRAS

Nacimiento: 09/03/2006

Registro: 01-8026

Número: 174

RUMBA

ALI HANDRIAN SAMANTA

RALBO

STUTZI

HADRIAN



TIPO DOBLE PRÓPOSITO

SIMMENTAL



SANTA FE WILLE WILLIAM 451

Nacimiento: 16/02/2013

Registro: COL20174

Número: 04

 SM010

WILLE

SANTA TERESITA BETANIA BETTY

WINNIPEG DE0934492505

LIESEL DE0811993149

BRASIL E165319/10

BETINA DE0934726497



HIJA



ABUELA



SANTA INES HULOCK KENZO

Nacimiento: 07/07/2009

Registro: 01-12082

Número: 191

SM011

HULOCK

SANTA INES

HUCKI

FABI

RUMBA

ALI DIONIS SAMANTA
SAMARA 150



PADRE



TIPO DOBLE
PROPOSITO

SIMMENTAL



SM013

SANTA TERESITA HIPPO HOMERO TE

Nacimiento: 02/13/2005

Registro: 01-7960

Número: 180/5

HIPPO

TESSI

HODACH

MORELLI

HORST

TONY



TIPO DOBLE
PROPOSITO

SIMMENTAL



SM016

POCHOLO DE LA CAROLINA 003-71 T.E.

Nacimiento: 03/07/2011

Registro: COL20099

Número: 003-71

STERO

CRY RUMBA CLEOPATRA T.E

STEGO

ALIA

RUMBA

ELC ZIEL MELODIA 02



TIPO DOBLE
PROPOSITO

SIMMENTAL



SM017

JYS CHARLIE 0123

Nacimiento: 27/3/2015

Registro: COL25841

Número: 0123

GS VOGT

JYS DIDIMUS JOSEFA 0024 TE

DIDMUS

LUZI



TIPO DOBLE
PROPOSITO

SIMMENTAL



SM018

EL MONTE AJEDREZ

Nacimiento: 26/08/2015

Registro: COL25820

Número: 97-85

HUMGOLD

EL MONTE SIMONA

HUMLANG

AFRIKA

MANUEL



TIPO DOBLE
PROPOSITO

SIMMENTAL



EL MONTE JULIO

Nacimiento: 18/07/2017

Registro: COL29170

Número: 113-77

SM019

EL MONTE DANDY HUMGOLD

EL MONTE FATIMA 85-24

HUMGOLD

EL MONTE SIMONA

HULOCK



TIPO DOBLE
PROPOSITO

SIMMENTAL



HS WATERBERG ROBERT 0194

Nacimiento: 03/062019/06/03

Registro: COL31869 R

Número: 0194

SM020

WATERBERG

JYS VOGT CAROLINA 0127

WINZER

ROMMI

GS VOGT



TASMANIA RENATO T.E.

Nacimiento: 06/09/2016

Registro: COL27864

Número: 1333



ROMARIO

BEATE

ROMEO

HILEGARD

MALEFIZ

BABSE